

SITUACIÓN DEFICIENCIAS DETERMINADAS      PREVIO       DURANTE       POSTERIOR

DEPARTAMENTO:	HUEHUETENANGO	MUNICIPIO:	SAN MATEO IXTATÁN
NOMBRE DEL ESTABLECIMIENTO:	ESCUELA OFICIAL RURAL MIXTA	DIRECCIÓN DEL ESTABLECIMIENTO:	ALDEA GUAISNA
CÓDIGO DEL ESTABLECIMIENTO:	13-18-1567-43	FECHA:	30/05/2024



Foto 1. En la imagen se puede observar, que la lámina se encuentra rota, oxidada y picada, por lo que se cambiará lámina por lamina troquelada aluzinc, y su respectivo capote y su elemento de fijación.



Foto 2. Se observa los vidrios rotos y transparentes, que dan a la vista para los baños por lo tanto se cambiarán por vidrios nevados.

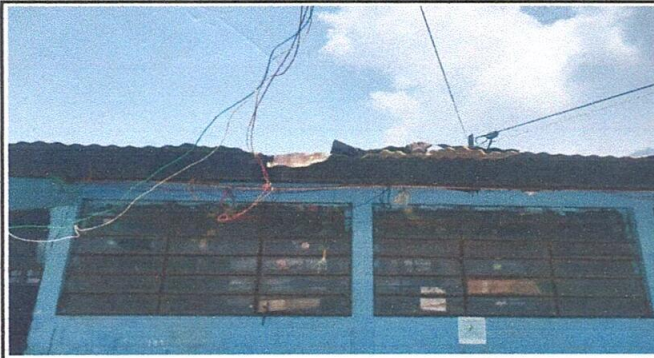

3. En la fotografía se observa la puerta en malas condiciones al cual se cambiara por puertas de metal en servicios sanitarios.



Foto 4: En la fotografía se observa la falta de láminas en las instalaciones de los baños, las cuales están picadas por lo que se cambiará lamina por lámina aluzinc.



Foto 5: En la fotografía se observa las paredes sucias y la pintura en un mal estado por lo que se realizará mantenimiento de paredes exteriores e interiores tanto de el módulo completo y las paredes de los sanitarios que quedan a un costado del módulo.



Foto 6: en la fotografía se observa la tubería de drenaje que se dañó por lo cual se hará la sustitución de tubería para drenaje

Observación: Si es necesario se pueden agregar hojas adicionales y actualizar el número de hojas.

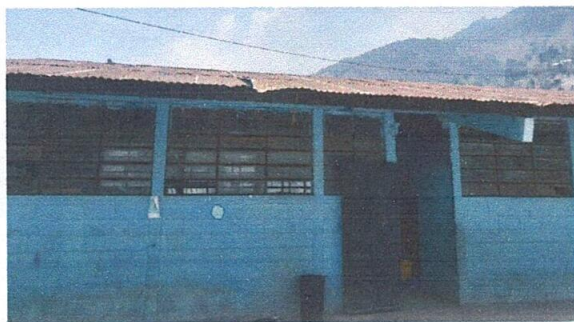
*[Handwritten Signature]*

Firma y sello del Presidente de la OPF

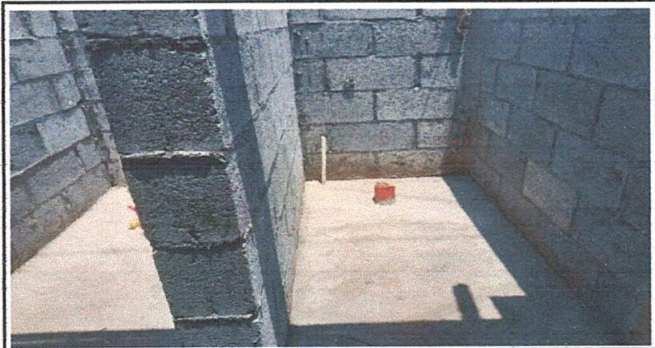

*[Handwritten Signature]*

Firma y Sello Director Centro Educativo Público

