

SITUACIÓN DEFICIENCIAS DETERMINADAS PREVIO DURANTE POSTERIOR

DEPARTAMENTO:	HUEHUETENANGO	MUNICIPIO:	SAN MATEO IXTATÁN
NOMBRE DEL ESTABLECIMIENTO:	ESCUELA OFICIAL RURAL MIXTA	DIRECCIÓN DEL ESTABLECIMIENTO:	ALDEA NUBUP
CÓDIGO DEL ESTABLECIMIENTO:	13-18-1566-43	FECHA:	10/10/2024



Foto 1: Mejoramiento paredes de cocina



Foto 2: Mejoramiento de cubierta de lamina y estructura de techo



Foto 3: Reparación de losa de patio



Foto 4: Sustitución de puerta de cocina



Foto 5: Sustitución de ventanas de madera por metal mas vidrio de 2m ancho por 1m de largo

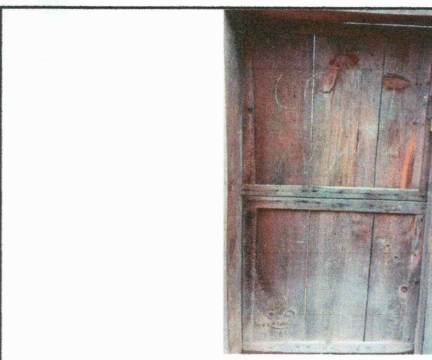

Foto 6: Reparación de repello en muro

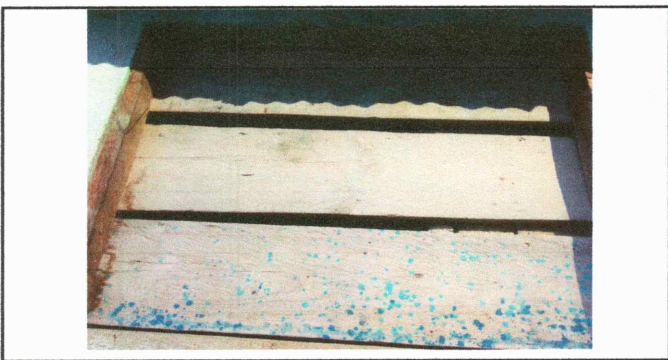

Foto 7: Reparación de pinturas en muros exteriores e interiores



Foto 8: Sustitución de inodoro.



Foto 9: Sustitución de tubería PVC línea principal aguas negras



Foto 10: Sustitución de Estufa Rural



Foto 11: Reparación de cableado eléctrico



Foto 12: Sustitución de estructura de soporte de techo

Observación: Si es necesario se pueden agregar hojas adicionales y actualizar el número de hojas.



Firma y selló del Presidente de la OPE

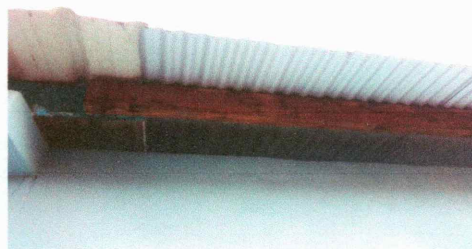
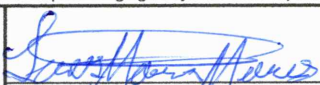



Firma y Sello Director Centro Educativo Público

