

SITUACIÓN DEFICIENCIAS DETERMINADAS

PREVIO

DURANTE

POSTERIOR

DEPARTAMENTO:	Huehuetenango	MUNICIPIO:	San Mateo Ixtatán
NOMBRE DEL ESTABLECIMIENTO:	Escuela Oficial Rural Mixta	DIRECCIÓN DEL ESTABLECIMIENTO:	Aldea Yolcultac
CÓDIGO DEL ESTABLECIMIENTO:	13-18-0898-43	FECHA:	07 de mayo de 2024



Foto 1: Instalación de láminas



Foto 2: Mantenimiento y colocación de estructura de metal de techo

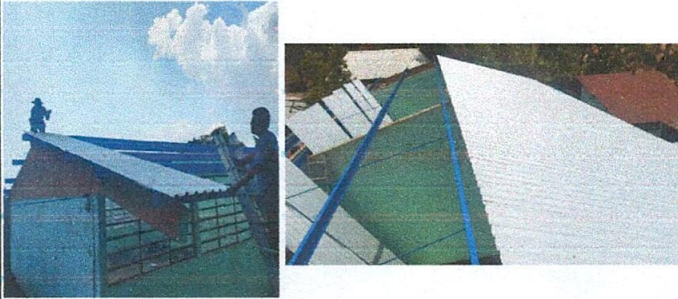

Foto 3: Mantenimiento a puertas y costaneras



Foto 4: Pintando las paredes



Foto 5: Piso de concreto mal ubicado



Foto 6: Mantenimiento a las paredes

Observación: Si es necesario se pueden agregar hojas adicionales y actualizar el número de hojas.

*[Signature]*  
Firma y sello del Presidente de la OPF



*[Signature]*  
Firma y Sello Director Centro Educativo Público

