



REGISTRO FOTOGRÁFICO  
PROGRAMA DE MANTENIMIENTO DE EDIFICIOS ESCOLARES PÚBLICOS

PRA-FOR-123  
Versión 1

Ministerio de Educación  
Guatemala

SITUACIÓN DEFICIENCIAS DETERMINADAS

PREVIO

DURANTE

POSTERIOR

DEPARTAMENTO:	Huehuetenango	MUNICIPIO:	San Mateo Ixtatán
NOMBRE DEL ESTABLECIMIENTO:	Escuela Oficial Rural Mixta	DIRECCIÓN DEL ESTABLECIMIENTO:	Aldea Ocante
CÓDIGO DEL ESTABLECIMIENTO:	13-18-0895-43	FECHA:	28/02/2024



Foto1: Asi estaba los aulas



Foto 2: Los baños en mal estado



Foto 3: Instalando el lamina de los aulas



Foto 4: Areglando los baños

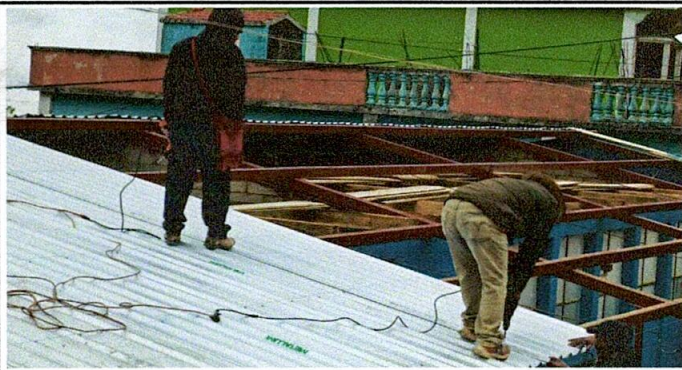

Foto 5: Trabajos Finalizado



Foto 6: Trabajos Finalizado

Observación: Si es necesario se pueden agregar hojas adicionales y actualizar el número de hojas.

Firma y sello del Presidente de la OPF

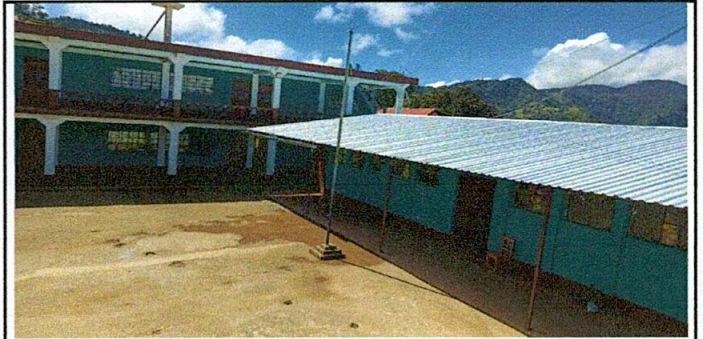

Firma y Sello Director Centro Educativo Público

