

SITUACIÓN DEFICIENCIAS DETERMINADAS

PREVIO

DURANTE

POSTERIOR

DEPARTAMENTO:	Huehuetenango	MUNICIPIO:	San Mateo Ixtatán
NOMBRE DEL ESTABLECIMIENTO:	Escuela Oficial Rural Mixta	DIRECCIÓN DEL ESTABLECIMIENTO:	Aldea Jolomtenam
CÓDIGO DEL ESTABLECIMIENTO:	13-18-0893-43	FECHA:	12/08/2024



Foto1: Aquí donde están lijando a las costaneras



Foto 2: Se ve la instalación de nuevas láminas

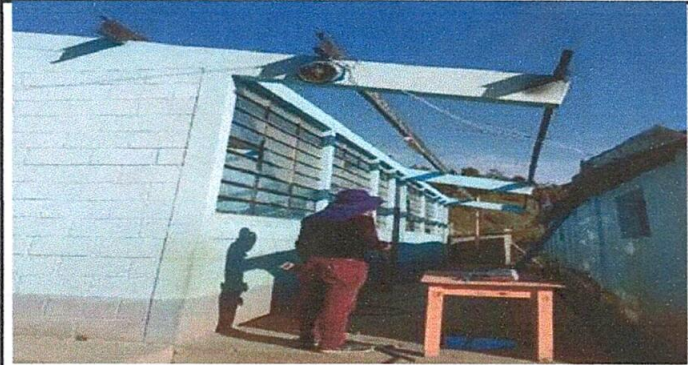

Foto 3: Repello en la cocina y su techo



Foto 4: Instalación de las tazas de inodoro

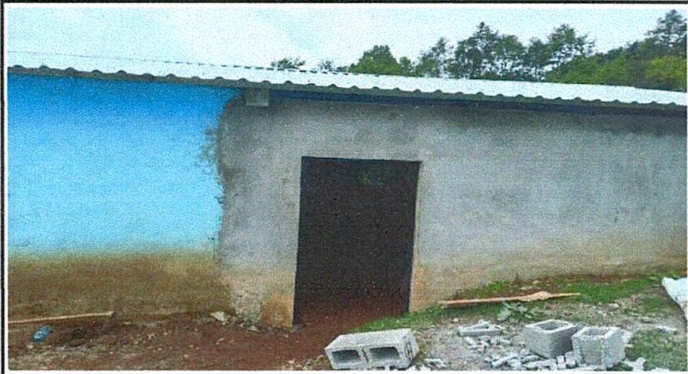

Foto 5: Colocación de ventana y repello



Foto 6: Mano de obra de los padres de familia

Observación: Si es necesario se pueden agregar hojas adicionales y actualizar el número de hojas.

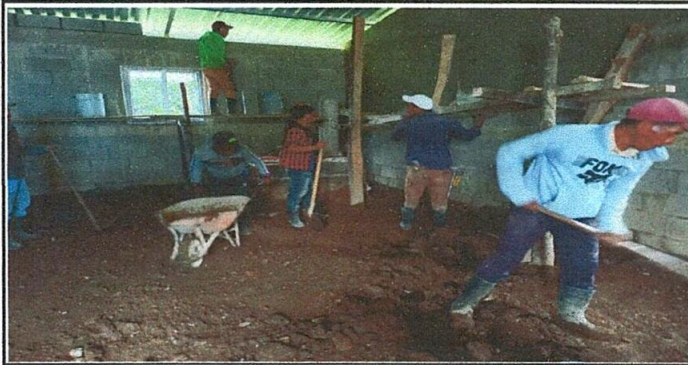
Firma y sello del Presidente de la OPE



Firma y Sello Director Centro Educativo Público

