



Negrita "REGISTRO FOTOGRÁFICO
PROGRAMA DE MANTENIMIENTO DE EDIFICIOS ESCOLARES PÚBLICOS

PRA-FOR-123
Versión 1

SITUACIÓN DEFICIENCIAS DETERMINADAS PREVIÓ DURANTE POSTERIOR

DEPARTAMENTO:	Huehuetenango	MUNICIPIO:	San Mateo Ixtatán
NOMBRE DEL ESTABLECIMIENTO:	Escuela Oficial Rural Mixta, cantón El Pozo, aldea Bulej	DIRECCIÓN DEL ESTABLECIMIENTO:	Cantón El Pozo, aldea Bulej
CÓDIGO DEL ESTABLECIMIENTO:	13-18-0032-43	FECHA:	11 de junio de 2024



Foto 1: Las láminas se encuentran muy deterioradas.



Foto 2: Para poder instalar nuevas láminas es necesario cambiar la estructura de techo de madera por metal



Foto 3: Las puertas de madera se están deteriorando, y solo utilizan candados. lo que se quiere es reemplazarlas con puertas de metal ya que de esa manera queda más asegurada. También necesitamos cambiar una



Foto 4: El piso de concreto tiene varias averturas por lo que es necesario repararla.

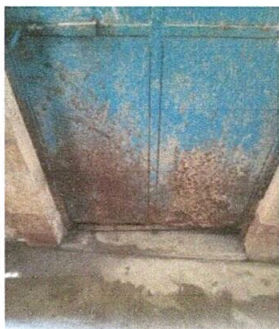

Foto 5: Existe una cuneta en la cual solo una parte es de concreto pero la otra parte solo es un sanjeado, lo cual hace que el agua filtre y se llena el patio de agua en épocas de lluvia.



Foto 6: La pintura en la bodega y la cocina ya se encuentran muy manchadas y ya no se le ve bien el color.

Observación: Si es necesario se pueden agregar hojas adicionales y actualizar el número de hojas.

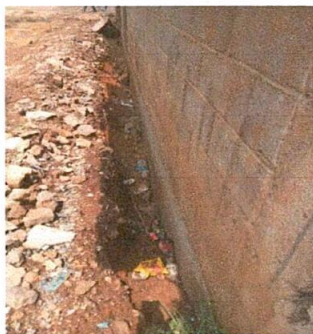
D-A-P

Firma y sello del Presidente de la OPF



[Firma manuscrita]

Firma y Sello Director Centro Educativo Público





Ministerio de Educación
Guatemala

Negrita"REGISTRO FOTOGRÁFICO
PROGRAMA DE MANTENIMIENTO DE EDIFICIOS ESCOLARES PÚBLICOS

PRA-FOR-123
Versión 1

SITUACIÓN DEFICIENCIAS DETERMINADAS

PREVIO

DURANTE

POSTERIOR

DEPARTAMENTO:	Huehuetenango	MUNICIPIO:	San Mateo Ixtatán
NOMBRE DEL ESTABLECIMIENTO:	Escuela Oficial Rural Mixta, cantón El Pozo, aldea Bulej	DIRECCIÓN DEL ESTABLECIMIENTO:	Cantón El Pozo, aldea Bulej
CÓDIGO DEL ESTABLECIMIENTO:	13-18-0032-43	FECHA:	11 de junio de 2024



Foto1: Se va a sustituir la barda de metal por pared de block ya que representa un peligro para los niños, debido a que algunos niños se trepan en las bardas para llegar luego al segundo nivel.



Foto 2: Es necesario continuar algunas iladas más de blok y colocarle corona de concreto a esta pared para que el techo quede más alto y de esa manera evitar que los carros pasen rozando la lámina.



Foto 3: Se deberá cambiar la plancha por una nueva ya que está muy deteriorada.



Foto 4: Debido al cambio de plancha de metal, se deberá cambiar también la chimenea con todo y la base para que pueda funcionar de una mejor manera



Se deberá de sustituir este labadero por una pila de Plastico ya que no cuenta con depósito de agua. Cuando en el establecimiento no hay agua no se puede lavar los utensilios de cocina.

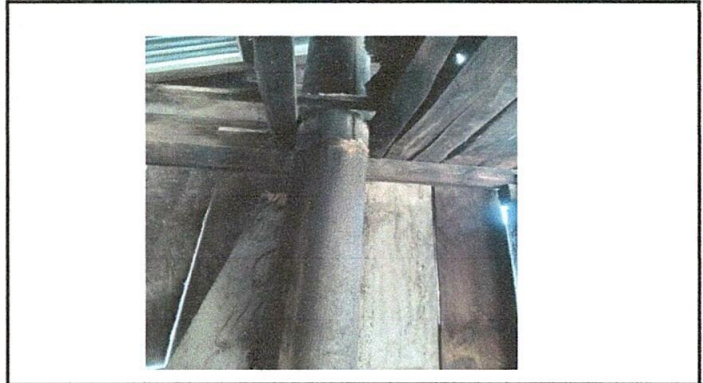
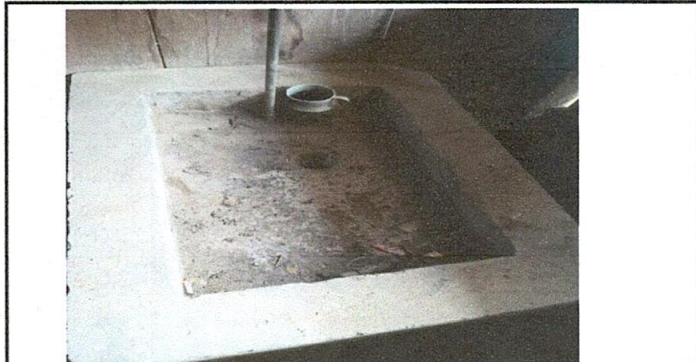
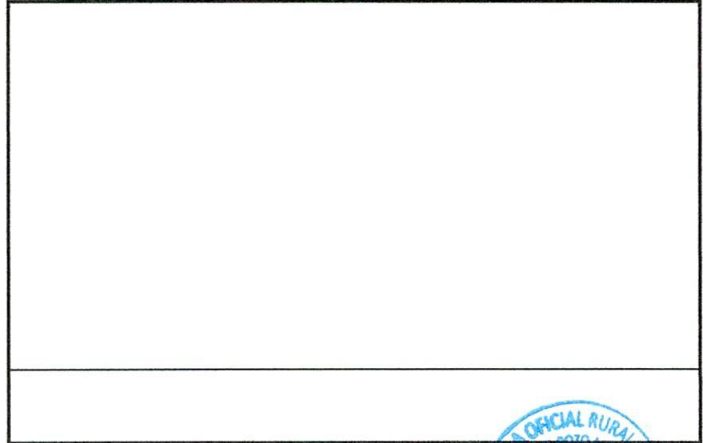

Observación: Si es necesario se pueden agregar hojas adicionales y actualizar el número de hojas.

D-A-P-

Firma y sello del Presidente de la OPF



Firma y Sello Director Centro Educativo Público

