

SITUACIÓN DEFICIENCIAS DETERMINADAS

PREVIO

DURANTE

POSTERIOR

DEPARTAMENTO:	HUEHUETENANGO	MUNICIPIO:	SAN MATEO IXTATÁN
NOMBRE DEL ESTABLECIMIENTO:	EORM	DIRECCIÓN DEL ESTABLECIMIENTO:	CASERIO PALUGUA, ALDEA BULEJ
CÓDIGO DEL ESTABLECIMIENTO:	13-18-0020-43	FECHA:	15/08/2024



Foto1: Techado de laminas nuevas de la EORM, Palugua, aldea Bulej.



Foto 2: Mantenimiento de costaneras de cocina.



Foto 3: pintura nueva en muro interior y exterior

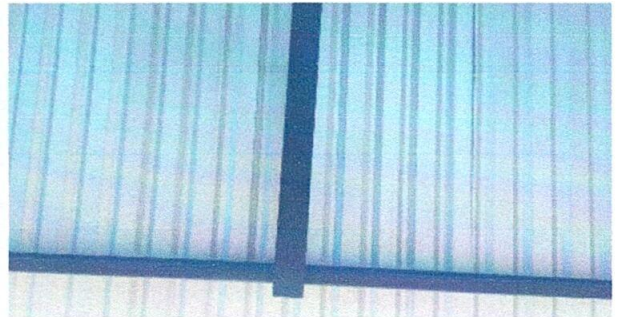

Foto 4: Mantenimiento de pintura en las puertas de aulas y baños.

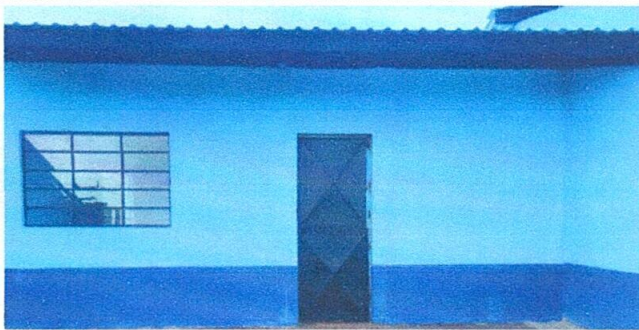

Foto 5: estufa rural nuevas y en buen estado.

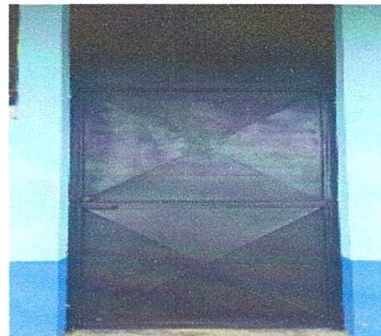

Foto 6: Mantenimiento de vidrios de ventanas.

Observación: Si es necesario se pueden agregar hojas adicionales y actualizar el número de hojas.

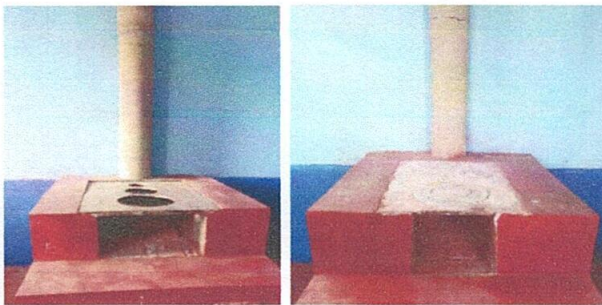

Firma y sello del Presidente de la OPF



Firma y Sello Director Centro Educativo Público