

SITUACIÓN DEFICIENCIAS DETERMINADAS PREVIOR DURANTE POSTERIOR

DEPARTAMENTO:	Huehuetenango	MUNICIPIO:	San Mateo Ixtatán
NOMBRE DEL ESTABLECIMIENTO:	Escuela Oficial Rural Mixta	DIRECCIÓN DEL ESTABLECIMIENTO:	Aldea Yalanciop
CÓDIGO DEL ESTABLECIMIENTO:	13-18-0018-43	FECHA:	19 de agosto de 2024



Foto1: Culminación de instalación de techo en la cocina de la EORM aldea Yalanciop.



Foto 2: Instalación de la pila nueva de dos lavaderos.



Foto 3: Culminación de estufas rurales listo para el uso de la cocina.

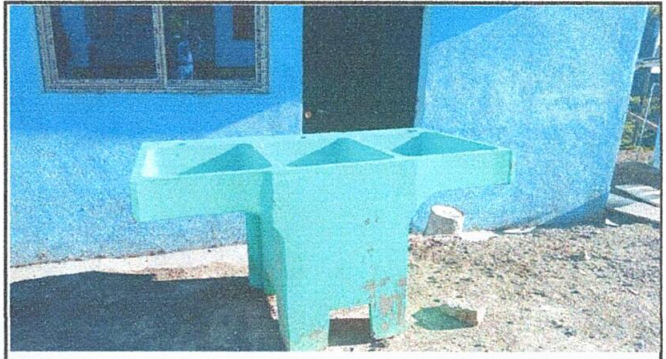

Foto 4: Culminación de paredes, repello y pintada de la cocina.

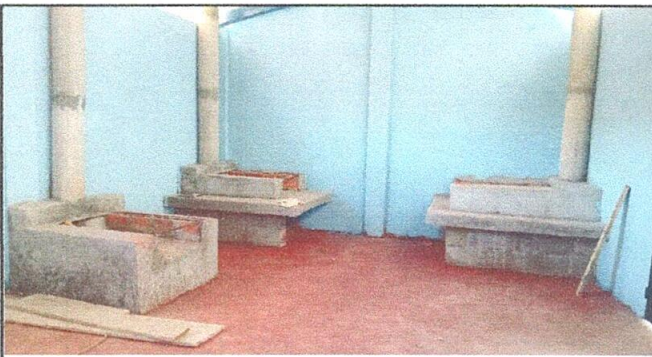

Foto 5: Culminación de piso el cual se colocó tora de concreto y piso de cemento liquido con pintura de volcan rojo.



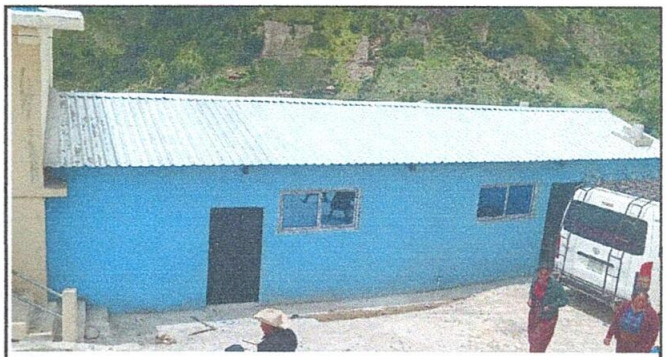

Foto 6: Puertas de metal y ventanas corredisos con vidrios instaladas.

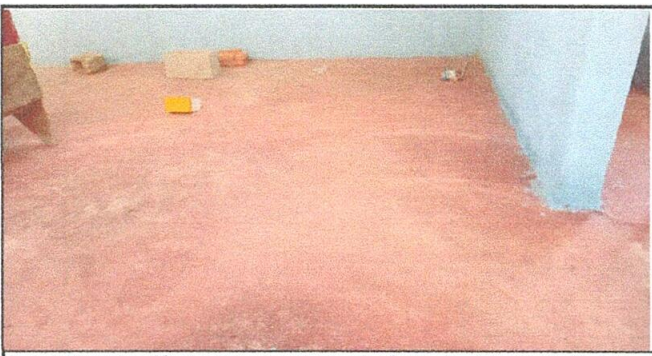
Observación: Si es necesario se pueden agregar hojas adicionales y se debe indicar el número de hojas.

Firma y sello del Presidente de la

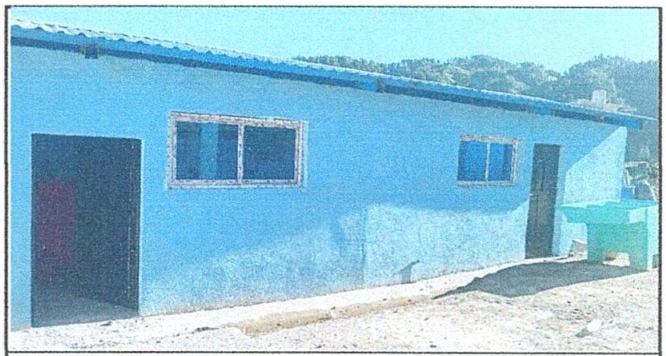

Firma y Sello Director Centro Educativo Público
