

SITUACIÓN DEFICIENCIAS DETERMINADAS      PREVIO       DURANTE       POSTERIOR

DEPARTAMENTO:	Huehuetenango	MUNICIPIO:	San Mateo Ixtatán
NOMBRE DEL ESTABLECIMIENTO:	Escuela Oficial Rural Mixta	DIRECCIÓN DEL ESTABLECIMIENTO:	Aldea Yalanciop
CÓDIGO DEL ESTABLECIMIENTO:	13-18-0018-43	FECHA:	11 de junio de 2024



Foto 1: Condiciones del techo actual de la cocina, en la cual se hará la sustitución, reparación e instalación del sistema eléctrico.



Foto 2: Pila en deterioro y en mal estaso, por lo que se sustituirá por otra pila nueva de dos lavaderos y sus instalaciones correspondientes.



Foto 3: Sustitución de estufa rural, ya que no se encuentra en buenas condiciones.

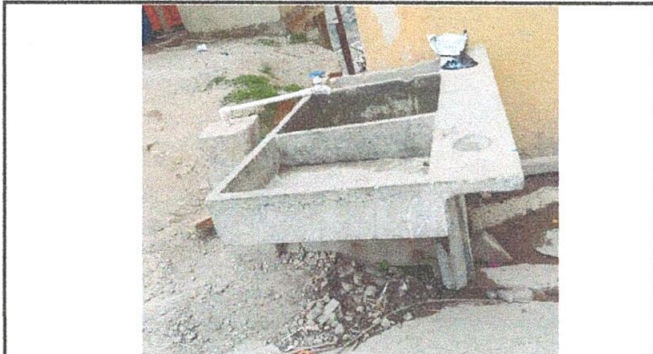

Foto 4: Mejoramiento de paredes lo cual está a medias, completar la construcción de paredes y el repello correspondiente y la pintada.

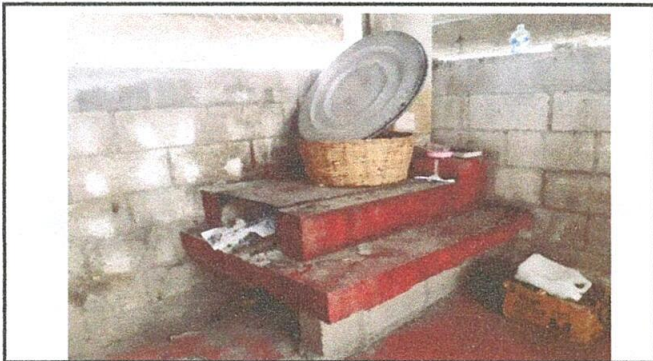

Foto 5: Piso en mal estado, en el cual se sustituirá torta de concreto y piso de cemento líquido.



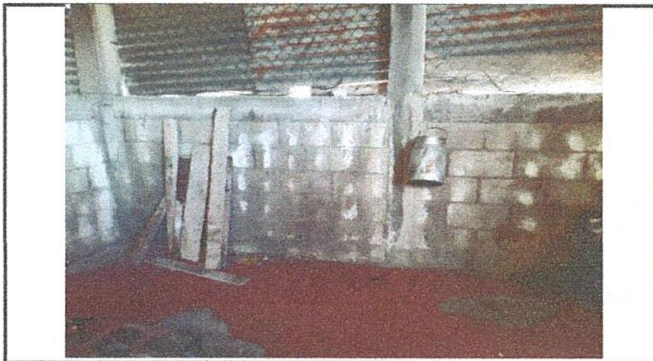
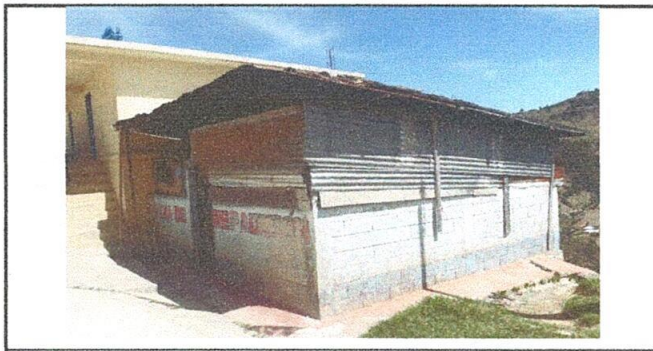

Foto 6: Ampliación de paredes y sustitución de ventanas de laminas por vidrios de metal, como también la sustitución de puertas de metal por deterioro.

Observación: Si es necesario se pueden agregar hojas adicionales y actualizar el número de hojas.

 <p>Firma y sello del Presidente del Consejo de Padres de Familia de la OPF</p>	 <p>Firma y Sello Director Centro Educativo Público de Aldea Yalanciop, Huehuetenango</p>
--	---