



Ministerio de Educación
GUATEMALA

REGISTRO FOTOGRÁFICO PROGRAMA DE MANTENIMIENTO DE EDIFICIOS ESCOLARES PÚBLICOS

PRA-FOR-123
Versión 1

SITUACIÓN DEFICIENCIAS DETERMINADAS

PREVIO

DURANTE

POSTERIOR

| | | | |
|-----------------------------|-----------------------------|--------------------------------|----------------------|
| DEPARTAMENTO: | Huehuetenango | MUNICIPIO: | San Mateo Ixtatán |
| NOMBRE DEL ESTABLECIMIENTO: | Escuela Oficial Rural Mixta | DIRECCIÓN DEL ESTABLECIMIENTO: | Aldea Jula |
| CÓDIGO DEL ESTABLECIMIENTO: | 13-18-0008-43 | FECHA: | 19 de Agosto de 2024 |



Foto1: Trabajo terminado de ampliación de cocina y techo



Foto 2: Trabajo terminado de parrilla y chimenea



Foto 3: trabajo terminado de muro y circulación



Foto 4: Trabajo terminado de estructura y techo

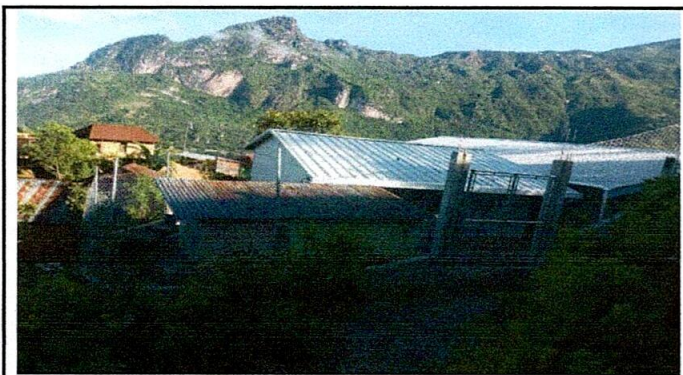

Foto 5: trabajo terminado de cambio de pollo por parrillas

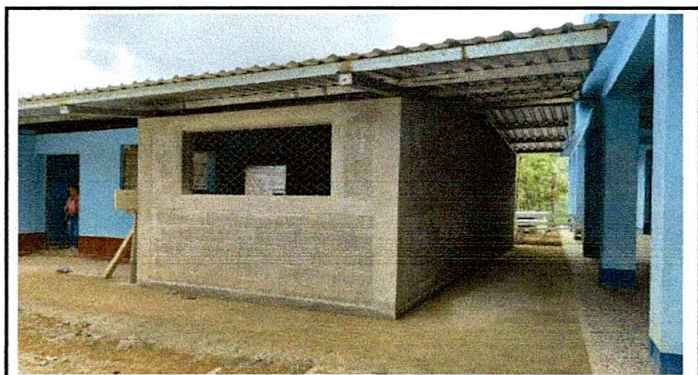

Foto 6: trabajo terminado de muro de circulación del establecimiento

Observación: Si es necesario se pueden agregar hojas adicionales y actualizar el número de hojas.

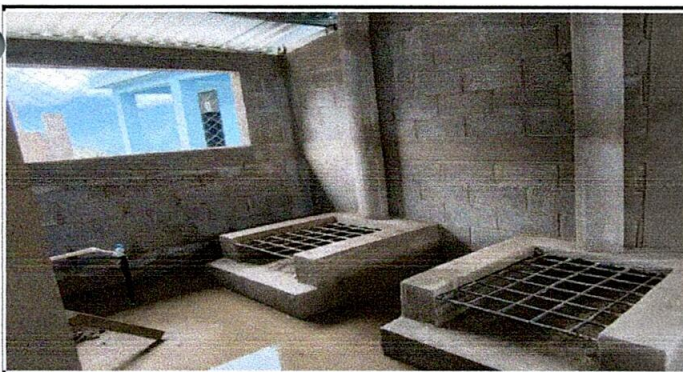
Juan Carlos
 ALDEA JULA
 San Mateo Ixtatán, Huehuetenango

Firma y sello del Presidente de la OPF

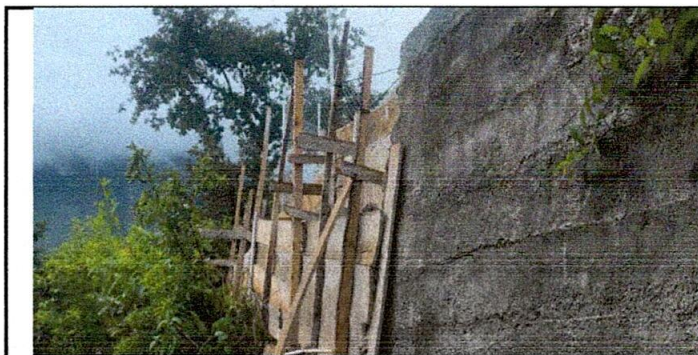
Durán
 DIRECCIÓN
 Escuela Oficial Rural Mixta

Firma y Sello Director Centro Educativo Público