



Ministerio de Educación
G U A T E M A L A

REGISTRO FOTOGRÁFICO PROGRAMA DE MANTENIMIENTO DE EDIFICIOS ESCOLARES PÚBLICOS

PRA-FOR-123
Versión 1

SITUACIÓN DEFICIENCIAS DETERMINADAS

PREVIO

DURANTE

POSTERIOR

DEPARTAMENTO:	Huehuetenango	MUNICIPIO:	San Mateo Ixtatán
NOMBRE DEL ESTABLECIMIENTO:	Escuela Oficial Rural Mixta	DIRECCIÓN DEL ESTABLECIMIENTO:	Aldea Jula
CÓDIGO DEL ESTABLECIMIENTO:	13-18-0008-43	FECHA:	01 de Agosto de 2024



Foto1: Ejecución del renglón de ampliación.



Foto 2: Ejecución de los colocaciones de parrillas y chimenea



Foto 3:



Foto 4: Ejecución de la estructura e instalación de techo.



Foto 5: Ejecución de la instalacion de las parrillas



Foto 6:

Observación: Si es necesario se pueden agregar hojas adicionales y actualizar el número de hojas.

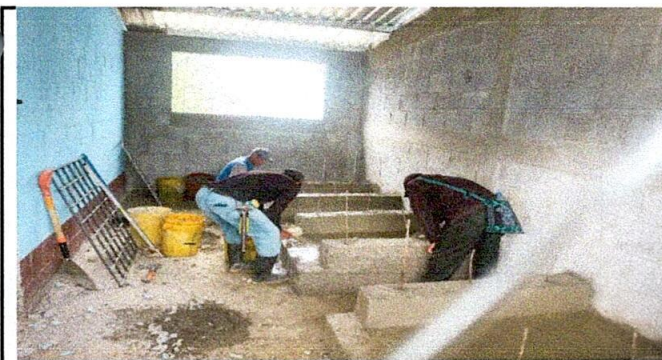
Firma y sello del Presidente de la OPF

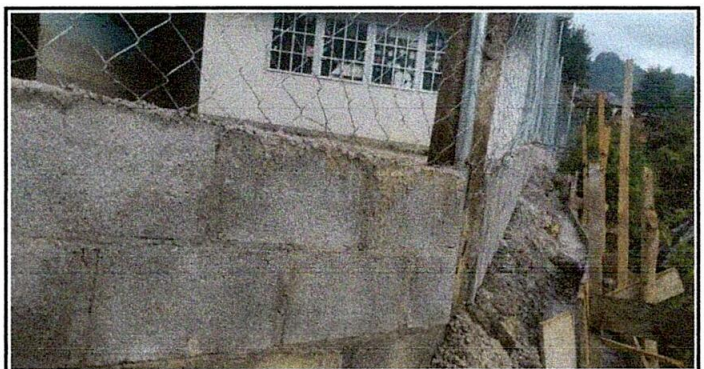

Firma y Sello Director Centro Educativo Público

