

SITUACIÓN DEFICIENCIAS DETERMINADAS

PREVIO

DURANTE

POSTERIOR

DEPARTAMENTO:	HUEHUETENANGO	MUNICIPIO:	SANTA EULALIA
NOMBRE DEL ESTABLECIMIENTO:	EORM	DIRECCIÓN DEL ESTABLECIMIENTO:	CANTON NUEVA FLORIDA
CÓDIGO DEL ESTABLECIMIENTO:	13-17-0009-43	FECHA:	07/05/2024



Foto 1: INSTALACIÓN DE LAMINA, POR LAMINA TROQUELADA MARCA TERNIUM CALIBRE 26.



Foto 2: INSTALACIÓN DE CAPOTE DE LAMINA, PARA LAMINA TROQUELADA.

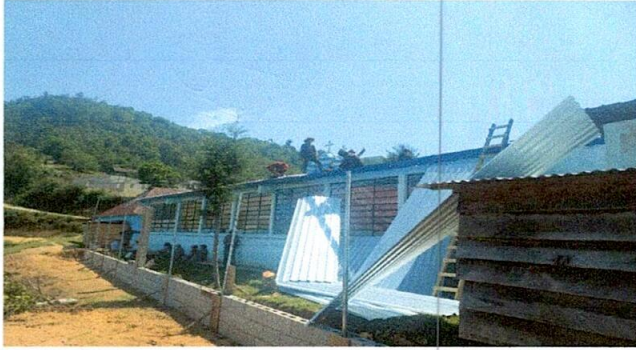

Foto 3: CONSTRUCCIÓN DE MURO PERIMETRAL DE BLOCK.

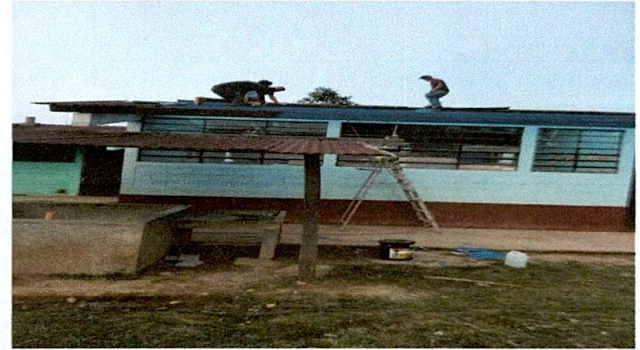

Foto 4: INSTALACIÓN DE MALLA EN EL MURO PERIMETRAL.



Foto 5: INSTALACIÓN DEL PUERTÓN DE METAL.

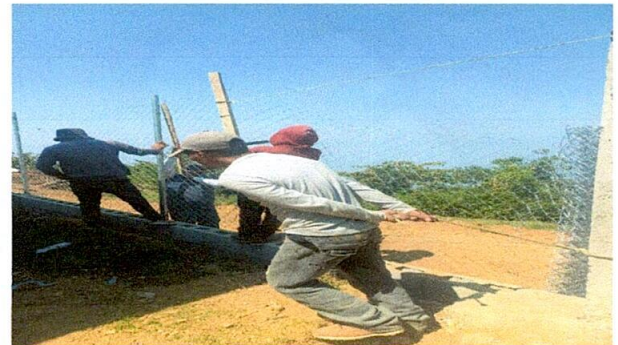

Foto 6: INSTALACIÓN DE PUERTA DE METAL.

Observación: Si es necesario se pueden agregar hojas adicionales y actualizar el número de hojas.



Firma y sello del Presidente de la OPR



Firma y Sello Director Centro Educativo Público