

SITUACIÓN DEFICIENCIAS DETERMINADAS      PREVIO       DURANTE       POSTERIOR

DEPARTAMENTO:	HUEHUETENANGO	MUNICIPIO:	SANTA EULALIA
NOMBRE DEL ESTABLECIMIENTO:	ESCUELA OFICIAL RURAL MIXTA	DIRECCIÓN DEL ESTABLECIMIENTO:	CANTÓN TZELTAJ ,SANTA EULALIA, HUEHUETENANGO
CÓDIGO DEL ESTABLECIMIENTO:	13-17-0007-43	FECHA:	20/05/2024



Foto1: Mantenimiento de puertas de metal (aplicación de Pinturas)



Foto 2: Aplicación de Pintura



Foto 3: Aplicación de Pintura en Exteriores



Foto 4:



Foto 5:

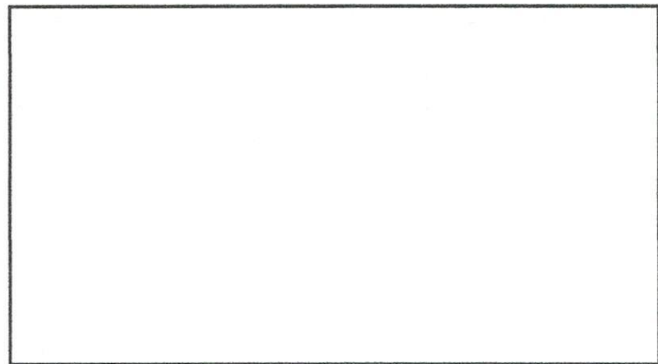

Foto 6:

Observación: Si es necesario se pueden agregar fotos adicionales para actualizar el número de hojas.

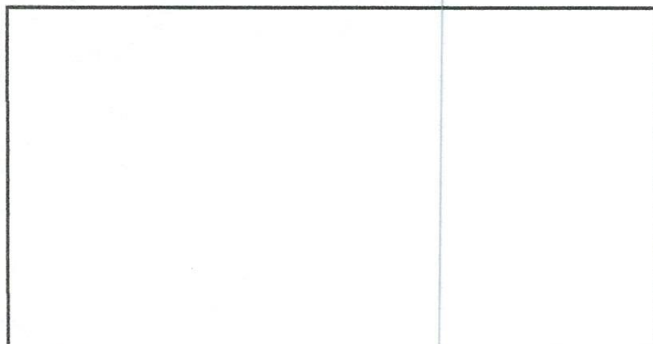
  
Firma y sello del Presidente del Consejo de Padres de Familia  

  
Firma y Sello Director Centro Educativo Público  

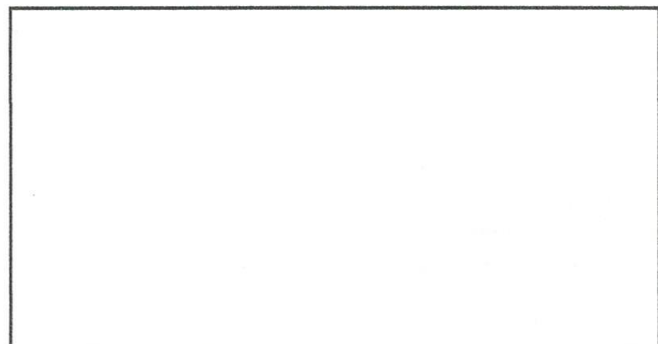

SITUACIÓN DEFICIENCIAS DETERMINADAS      PREVIO       DURANTE       POSTERIOR

DEPARTAMENTO:	HUEHUETENANGO	MUNICIPIO:	SANTA EULALIA
NOMBRE DEL ESTABLECIMIENTO:	ESCUELA OFICIAL RURAL MIXTA	DIRECCIÓN DEL ESTABLECIMIENTO:	CANTÓN TZELTAJ, SANTA EULALIA, HUEHUETENANGO
CÓDIGO DEL ESTABLECIMIENTO:	13-17-0007-43	FECHA:	20/05/2024



Foto1: Sustitucion de Plafoneras



Foto 2: Reparacion de Cableado Electrico



Foto 3: Instalacion de Balcones



Foto 4: Instalacion de Balcones



Foto 5: Sustitucion de piso Granito



Foto 6: Sustitucion de Piso Granito

Observación: Si es necesario se pueden agregar hojas adicionales y actualizar el número de hojas.

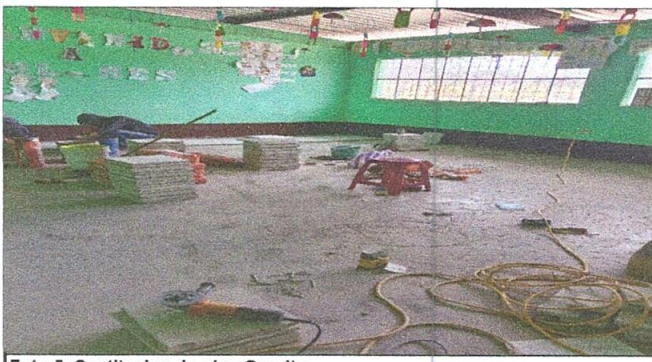
Firma y sello del Presidente del Consejo de Padres de Familia  
  

Firma y Sello Director Centro Educativo Público  
  
