



Ministerio de Educación
GUATEMALA

REGISTRO FOTOGRÁFICO PROGRAMA DE MANTENIMIENTO DE EDIFICIOS ESCOLARES PÚBLICOS

PRA-FOR-123
Versión 1

SITUACIÓN DEFICIENCIAS DETERMINADAS

PREVIO

DURANTE

POSTERIOR

DEPARTAMENTO:	HUEHUETENANGO	MUNICIPIO:	SAN JUAN ATITÁN
NOMBRE DEL ESTABLECIMIENTO:	EORM CASERÍO TUITZPICHÓN ALDEA COJTÓN	DIRECCIÓN DEL ESTABLECIMIENTO:	CASERÍO TUITZPICHÓN, ALDEA COJTÓN, SAN JUAN AT
CÓDIGO DEL ESTABLECIMIENTO:	13-16-4883-43	FECHA:	



Foto 1: sustitucion de lamina, por lamina troquelada aluzinc calibre 26



Foto 2: Sustitucion de capote de lamina para lamina troquelada

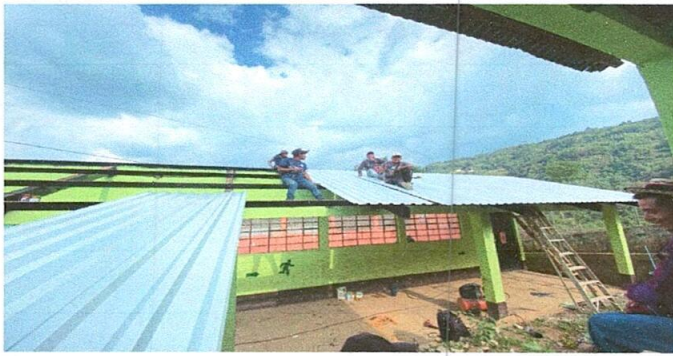

Foto 3: Sustitucion de estructura de soporte de madera por metalica



Foto 4: Mantenimiento a estructura (lijado, cambio de tubo, aplicación de pintura)

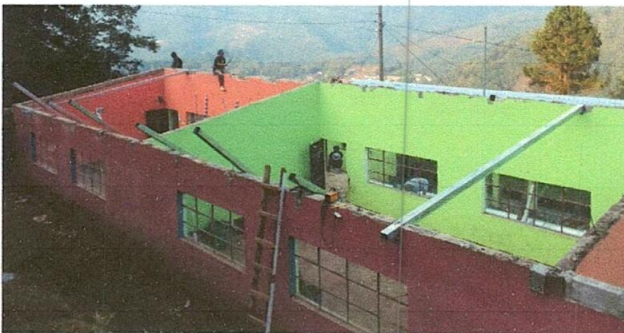

Foto 5: Sustitucion de chapa



Foto 6: Sustitucion de piso de torta de concreto

Observación: Si es necesario se pueden agregar hojas adicionales y actualizar el número de hojas.

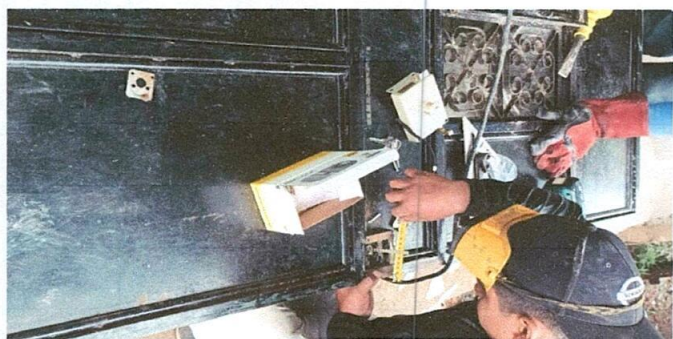
Firma y sello del Presidente de la OPE



Firma y Sello Director Centro Educativo Público





Foto 7: Sustitucion de canal de metal



Foto 8: Reparacion de baja de agua pluvial tubo pvc 3

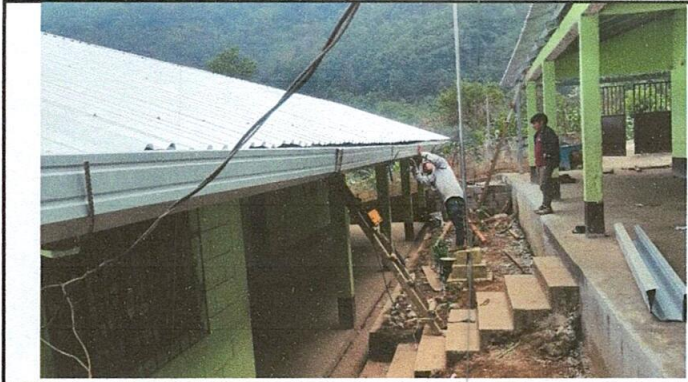

Foto 9: Pintura en muros exteriores e interiores



Foto 10: Mantenimiento a porton de metal

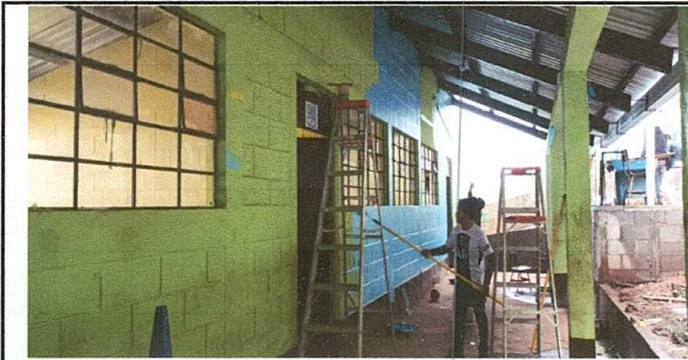

Foto 11: Reparacion de tubo HG y malla galvanizada



Foto 12: Sustitucion de lamparas tipo led

Observación: Si es necesario se pueden agregar hojas adicionales y actualizar el número de hojas.

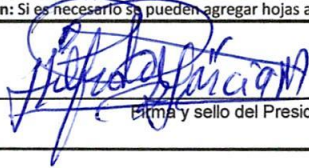

Firma y sello del Presidente de la OPE



Firma y Sello Director Centro Educativo Público





Foto 13: Sustitucion de plafoneras



Foto 14: Sustitucion de interruptores simples



Foto 15: Sustitucion de interruptores dobles



Foto 16: Sustitucion de tomacorrientes dobles

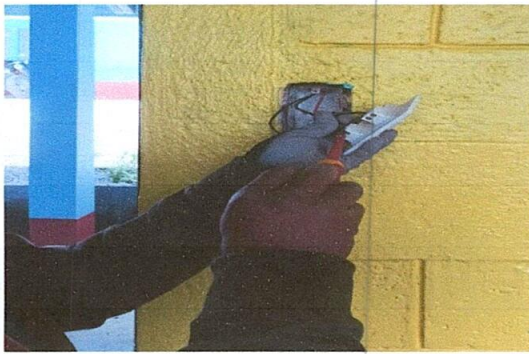

Foto 18: Reparacion de cableado electrico

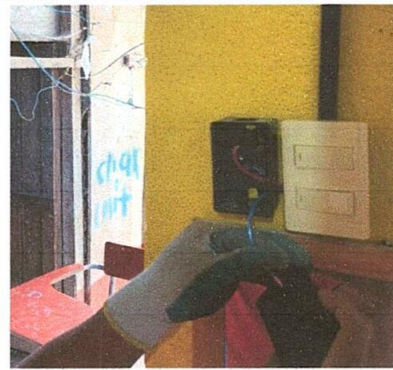

Foto 19: Sustitucion de ducto electrico + accesorios

Observación: Si es necesario se pueden agregar hojas adicionales y actualizar el número de hojas.

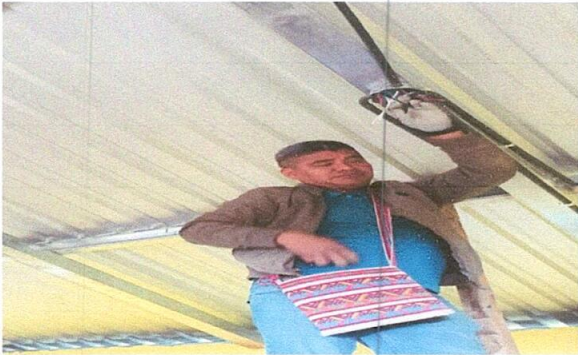
[Handwritten signature]

Firma y Sello del Presidente de la OPE



[Handwritten signature]

Firma y Sello Director Centro Educativo Público





Foto 19: Sustitucion de vidrios a ventanas y puertas

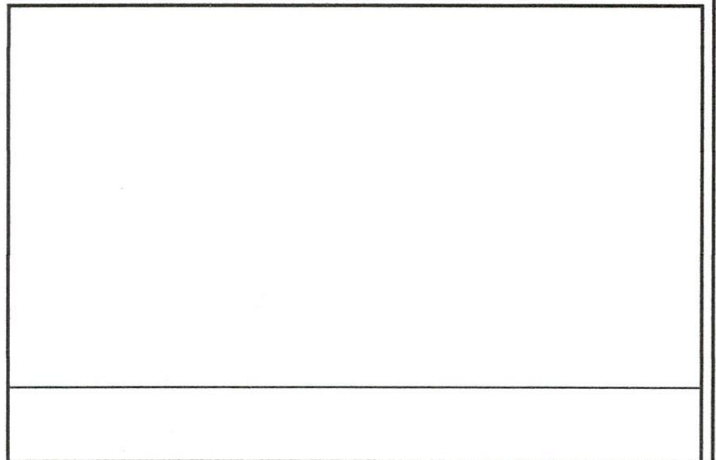
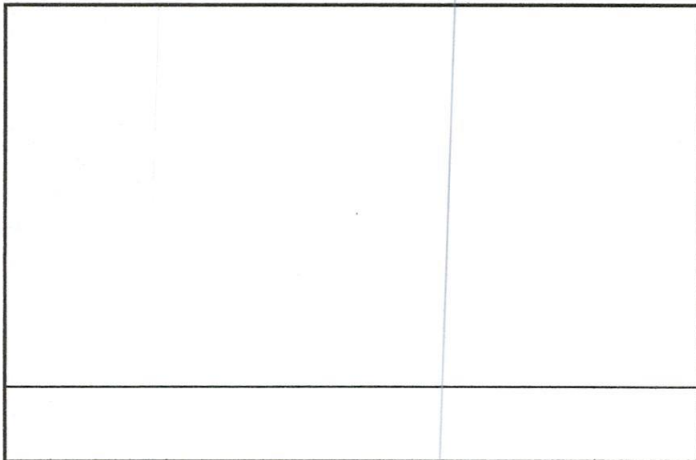
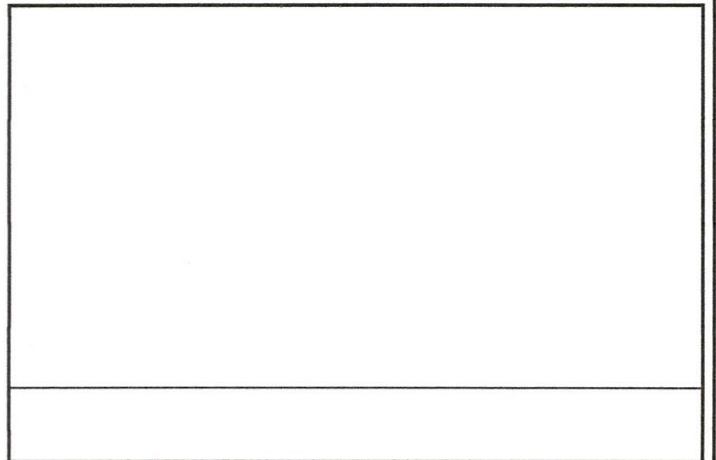

Observación: Si es necesario se pueden agregar hojas adicionales y actualizar el número de hojas.

[Handwritten signature]



Firma y sello del Presidente de la OPE

[Handwritten signature]



Firma y Sello Director Centro Educativo Público