



Ministerio de Educación  
Guatemala

# REGISTRO FOTOGRÁFICO PROGRAMA DE MANTENIMIENTO DE EDIFICIOS ESCOLARES PÚBLICOS

PRA-FOR-123  
Versión 1

SITUACIÓN DEFICIENCIAS DETERMINADAS

PREVIO

DURANTE

POSTERIOR

DEPARTAMENTO:	Huehuetenango	MUNICIPIO:	San Juan Atitán
NOMBRE DEL ESTABLECIMIENTO:	EORM, Caserío Tuitzpichón, aldea Cojtón	DIRECCIÓN DEL ESTABLECIMIENTO:	Caserío Tuitzpichón, aldea Cojtón
CÓDIGO DEL ESTABLECIMIENTO:	13-16-4883-43	FECHA:	29 de febrero de 2024



Foto 1: sustitucion de lamina, por lamina troquelada aluzinc calibre 26



Foto 2: Sustitucion de capote de lamina para lamina troquelada



Foto 3: Sustitucion de estructura de soporte de madera por metalica



Foto 4: Mantenimiento a estructura (lijado, cambio de tubo, aplicación de pintura)



Foto 5: Sustitucion de chapa



Foto 6: Sustitucion de piso de torta de concreto

Observación: Si es necesario se pueden agregar hojas adicionales y actualizar el número de hojas.

  
Firma y sello del Presidente de la OPF



  
Firma y Sello Director Centro Educativo Público





Foto 7: Sustitucion de canal de metal



Foto 8: Reparacion de baja de agua pluvial tubo pvc 3



Foto 9: Pintura en muros exteriores e interiores



Foto 10: Mantenimiento a porton de metal



Foto 11: Reparacion de tubo HG y malla galvanizada

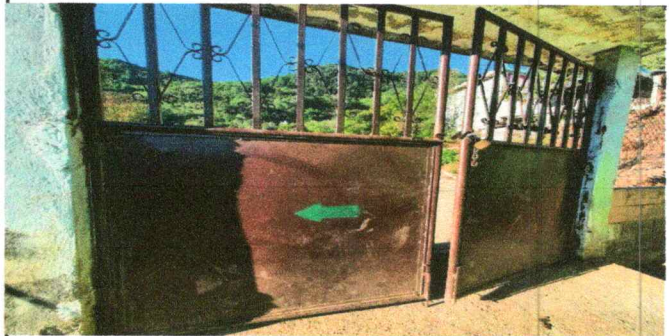

Foto 12: Sustitucion de lamparas tipo led

Observación: Si es necesario se pueden agregar hojas adicionales y actualizar el número de hojas.

  
Firma y sello del Presidente de la OPF

  
Escuela Oficial Rural Mixta  
CASERIO TUITZPICHON, ALDEA CAYALAN  
MUNICIPIO DE SAN JUAN ATITAN, DEPARTAMENTO DE Huehuetenango  
JUNTA ESCOLAR

  
Firma y Sello Director Centro Educativo Público

  
ESCUELA OFICIAL RURAL MIXTA  
CASERIO TUITZPICHON  
DIRECCION  
SAN JUAN ATITAN, H. DEPARTAMENTO DE HUETENANGO



Foto 13: Sustitucion de plafoneras



Foto 14: Sustitucion de interruptores simples

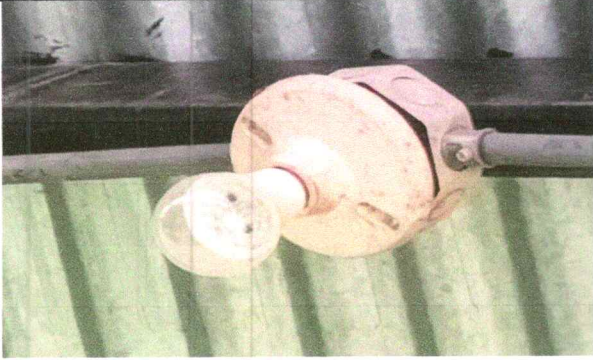

Foto 15: Sustitucion de interruptores dobles



Foto 16: Sustitucion de tomacorrientes dobles

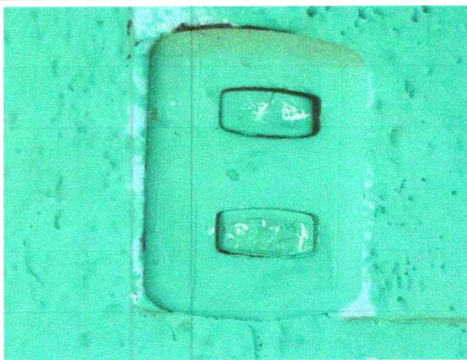

Foto 17: Sustitucion de flipones

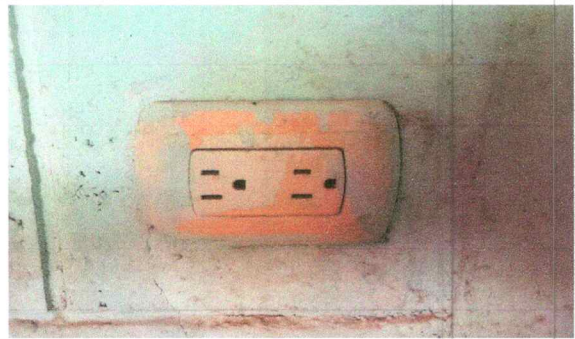

Foto 18: Reparacion de cableado electrico

Observación: Si es necesario se pueden agregar hojas adicionales y actualizar el número de hojas.

*[Handwritten Signature]*  
Firma y sello del Presidente de la OPF



*[Handwritten Signature]*  
Firma y Sello Director Centro Educativo Publico





Foto 19: Sustitucion de ducto electrico + accesorios





Foto 20: vista del establecimiento

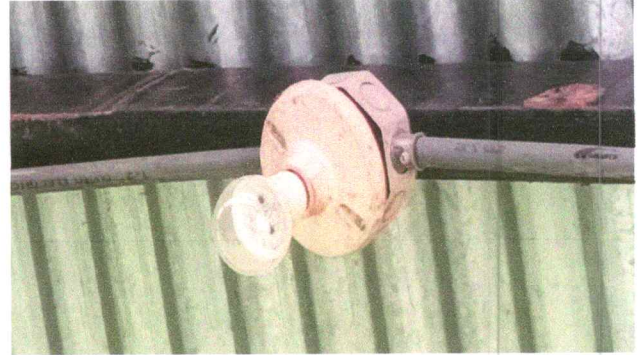
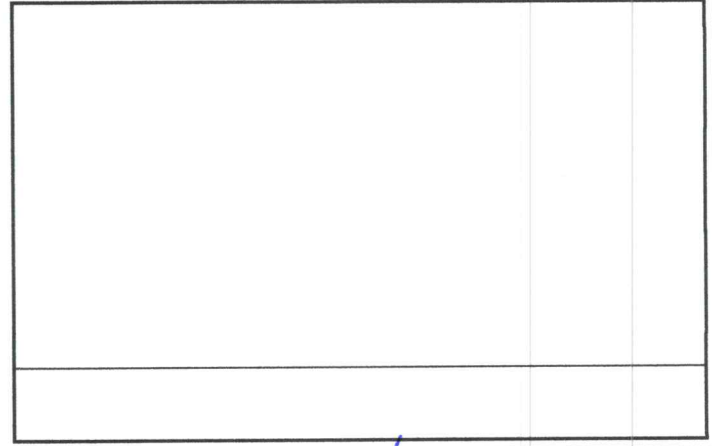
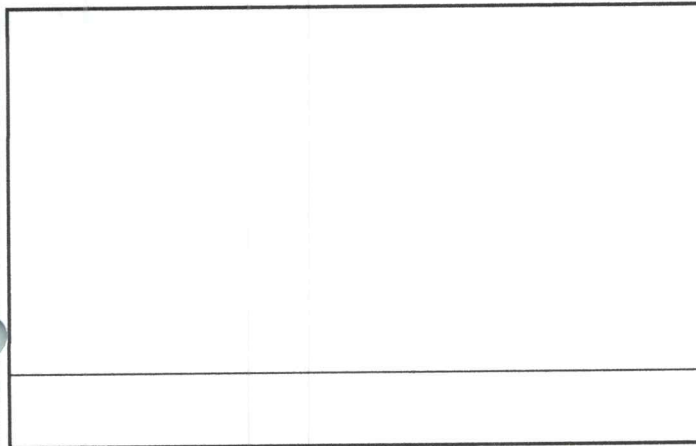
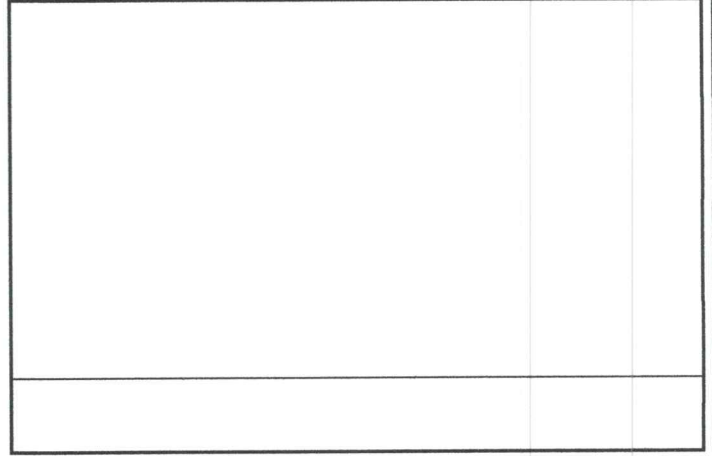
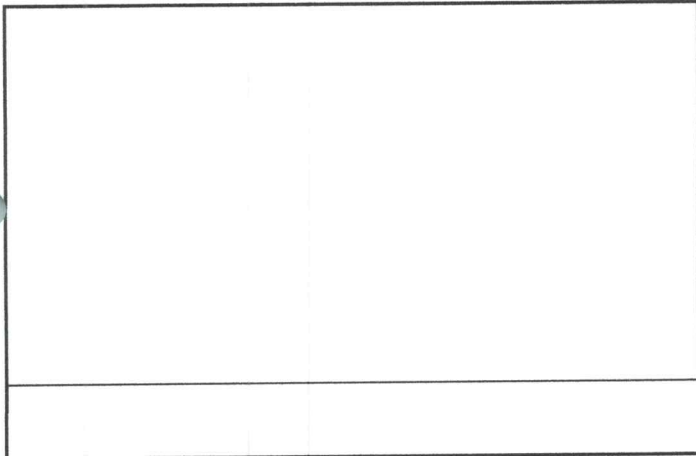

Observación: Si es necesario se pueden agregar hojas adicionales y actualizar el número de hojas.

*[Handwritten Signature]*  
Firma y sello del Presidente de la OPF



*[Handwritten Signature]*  
Firma y Sello Director Centro Educativo Público

