

SITUACIÓN DEFICIENCIAS DETERMINADAS      PREVIO       DURANTE       POSTERIOR

DEPARTAMENTO:	HUEHUETENANGO	MUNICIPIO:	SAN JUAN ATITÁN
NOMBRE DEL ESTABLECIMIENTO:	ESCUELA OFICIAL RURAL MIXTA	DIRECCIÓN DEL ESTABLECIMIENTO:	CASERÍO TALAJCHEU, ALDEA CUATE
CÓDIGO DEL ESTABLECIMIENTO:	13-16-0021-43	FECHA:	22/08/2024



Foto1: Colocación de lámina troquelada y costaneras



Foto 2: colocación de lamina troquelada y pintura



Foto 3: portón y puerta en proceso de samblaje

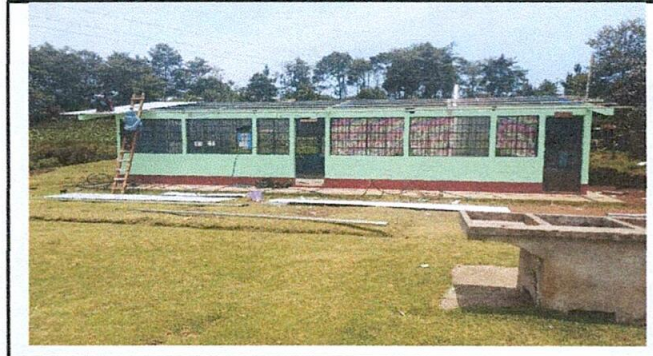

Foto 4: Instalación de plancha de cocina



Foto 5: Pintando la aulas de la escuela

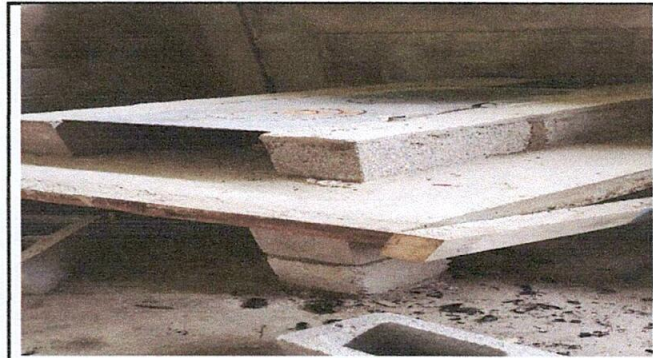

Foto 6: Pintando la circulación de la escuela

Observación: Si es necesario se pueden agregar hojas adicionales y actualizar el número de hojas.

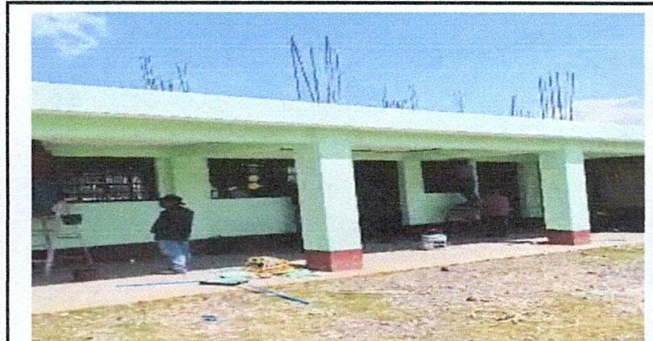
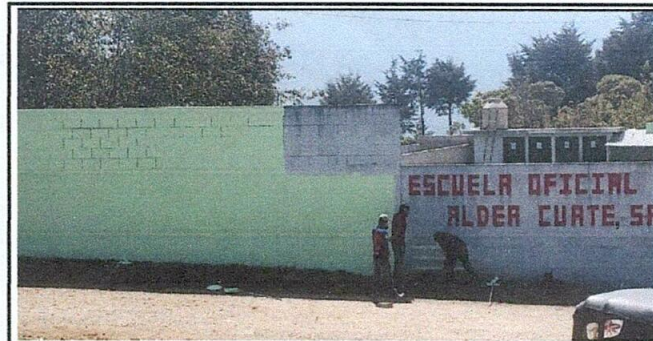
 Firma y sello del Presidente de la OPF		 Firma y Sello Director Centro Educativo Público	
---	---	---	---