

SITUACIÓN DEFICIENCIAS DETERMINADAS PREVIO DURANTE POSTERIOR

DEPARTAMENTO:	Huehuetenango	MUNICIPIO:	San Juan Atitán
NOMBRE DEL ESTABLECIMIENTO:	Escuela Oficial Rural Mixta	DIRECCIÓN DEL ESTABLECIMIENTO:	Caserío Talajcheu aldea Cuate
CÓDIGO DEL ESTABLECIMIENTO:	13-16-0021-43	FECHA:	29/02/2024



Foto 1: Sustitución de cubierta de aulas 166 M2 de lámina troquelada calibre 26



Foto 2: Sustitución de cubierta de cocina 48 M2 de lamina troquelada calibre 26



Foto 3: Sustitución de portón

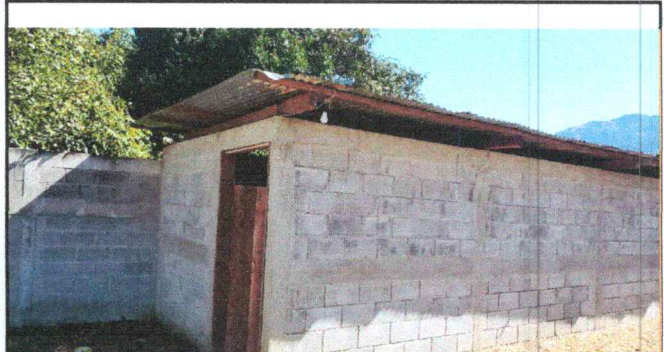

Foto 4: Piso torta de concreto



Foto 5: Depósito de agua





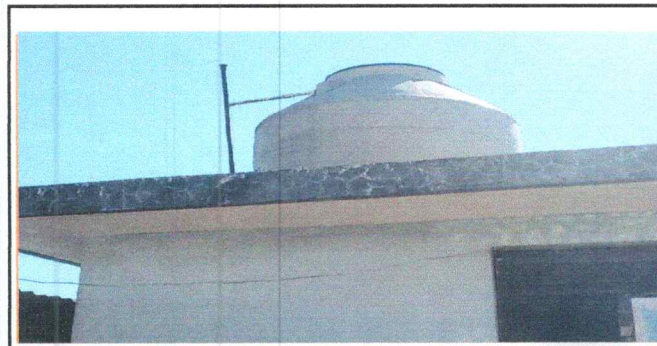

Foto 6: Reparación de cocina, estufa rural.

Observación: Si es necesario se pueden agregar hojas adicionales y actualizar el número de hojas.

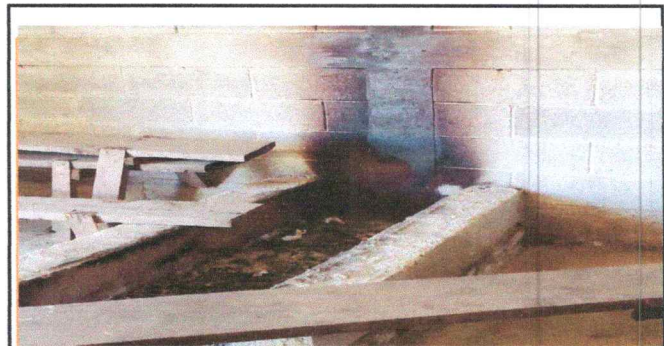
 Firma y sello del Presidente de la OPF



 Firma y Sello Director Centro Educativo Público

