

SITUACIÓN DEFICIENCIAS DETERMINADAS PREVIO DURANTE POSTERIOR

DEPARTAMENTO:	HUEHUETENANGO	MUNICIPIO:	SAN JUAN ATITÁN
NOMBRE DEL ESTABLECIMIENTO:	ESCUELA OFICIAL RURAL MIXTA	DIRECCIÓN DEL ESTABLECIMIENTO:	CASERÍO TOJPOJOP, ALDEA TUISCAP, SAN JUAN ATITÁN, HUEHUETENANGO
CÓDIGO DEL ESTABLECIMIENTO:	13-16-0006-43	FECHA:	22/08/2024



Foto 1: CUBIERTA DE LAMINA



Foto 2: ESTRUCTURA DE TECHO

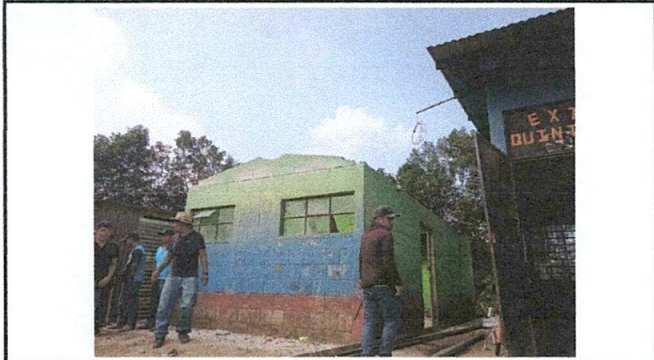

Foto 3: PARED

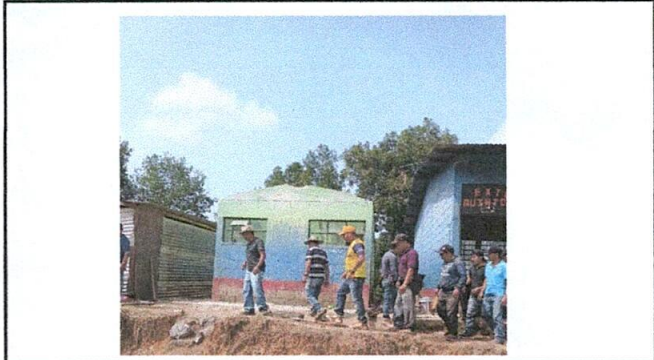

Foto 4: REPARACIÓN DE COCINA

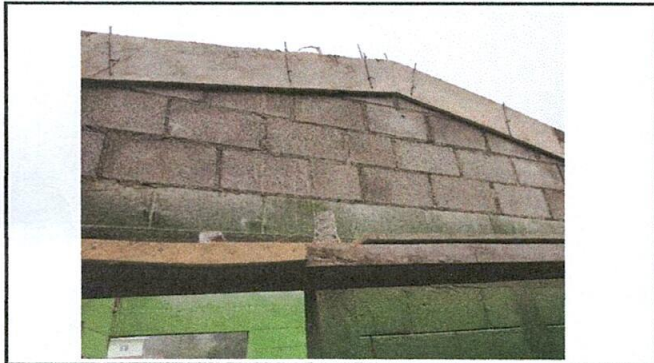

Foto 5: VENTANAS

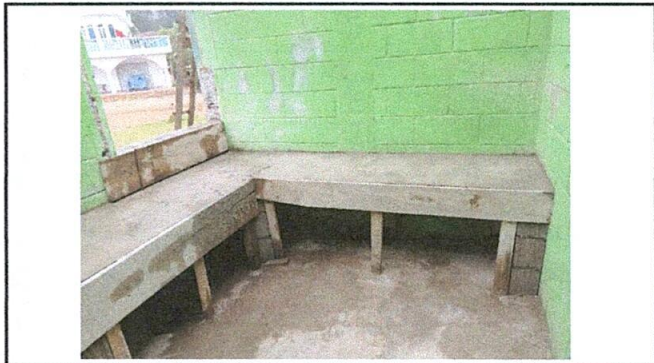

Foto 6: PISO

Observación: Si es necesario se pueden agregar hojas adicionales y actualizar el número de hojas.

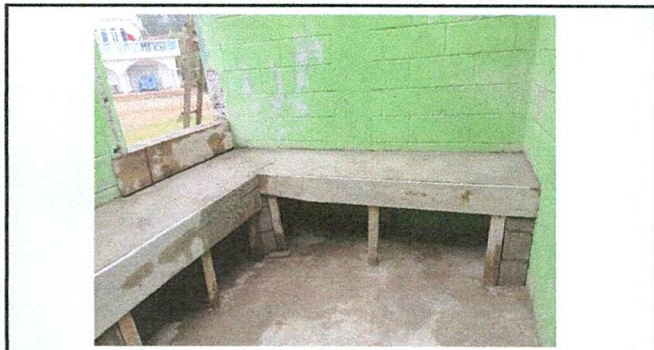
 Firma y Sello del Presidente de la OPF	 Organización de Padres de Familia San Juan Atitán, Huehuetenango	 Firma y Sello Director Centro Educativo Público	 MINISTERIO DE EDUCACIÓN ESCUELA OFICIAL RURAL MIXTA CASERIO TOJPOJOP ALDEA TUISCAP SAN JUAN ATITÁN, HUEHUETENANGO
---	--	---	--

SITUACIÓN DEFICIENCIAS DETERMINADAS PREVIO DURANTE POSTERIOR

DEPARTAMENTO:	HUEHUETENANGO	MUNICIPIO:	SAN JUAN ATITÁN
NOMBRE DEL ESTABLECIMIENTO:	ESCUELA OFICIAL RURAL MIXTA	DIRECCIÓN DEL ESTABLECIMIENTO:	CASERÍO TOJPOJOP, ALDEA TUISCAP, SAN JUAN ATITÁN, HUEHUETENANGO
CÓDIGO DEL ESTABLECIMIENTO:	13-16-0006-43	FECHA:	22/08/2024



Foto1: PUERTAS DE METAL



Foto 2: PINTURA EN MUROS EXTERIUIORES E INTERIORES



Foto 3:



Foto 4:

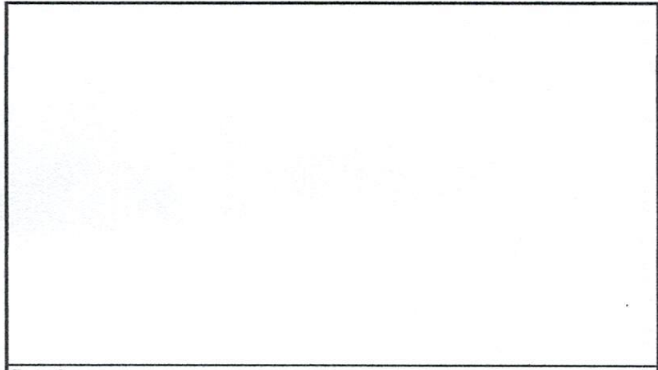

Foto 5:

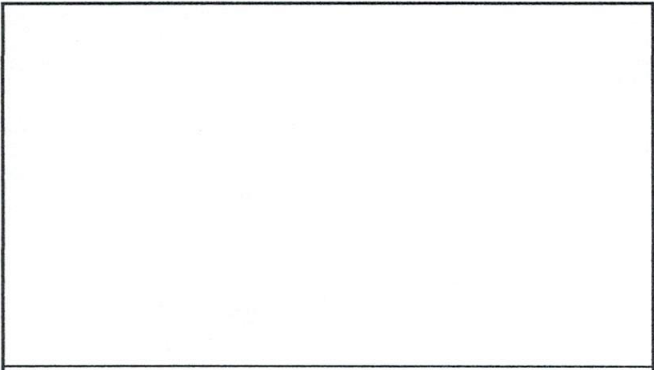

Foto 6:

Observación: Si es necesario se pueden agregar hojas adicionales y actualizar el número de hojas.

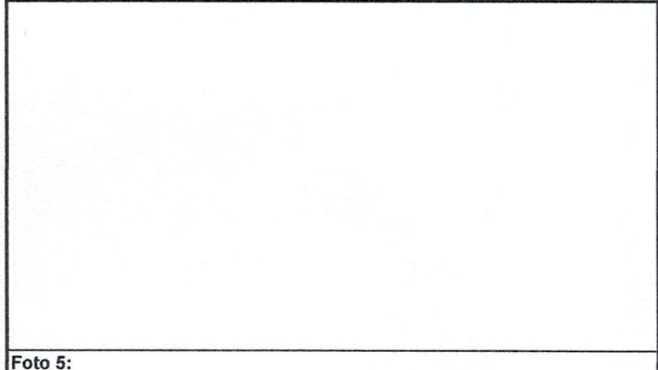
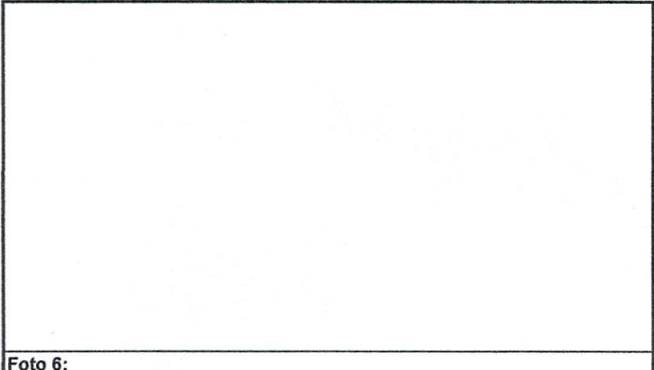
 Firma y sello del Presidente de la OPF		 Firma y Sello Director Centro Educativo Público	
---	---	---	---