

SITUACIÓN DEFICIENCIAS DETERMINADAS      PREVIO       DURANTE       POSTERIOR

DEPARTAMENTO:	HUEHUETENANGO	MUNICIPIO:	SAN JUAN ATITÁN
NOMBRE DEL ESTABLECIMIENTO:	ESCUELA OFICIAL RURAL MIXTA	DIRECCIÓN DEL ESTABLECIMIENTO:	CASERÍO TOJPOJOP, ALDEA TUISCAP, SAN JUAN ATITÁN
CÓDIGO DEL ESTABLECIMIENTO:	13-16-0006-43	FECHA:	



Foto 1.  
CUBIERTA DE LÁMINA



Foto 2.  
ESTRUCTURA DE TECHO

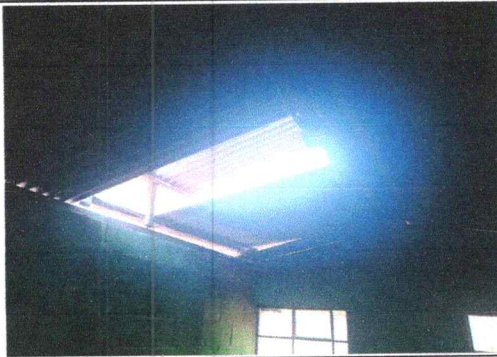

Foto 3.  
PARED



Foto 4.  
REPARACIÓN DE COCINA



Foto 5.  
VENTANAS



Foto 6.  
PISO

Observación: Si es necesario se pueden agregar hojas adicionales y actualizar el número de hojas.

*[Signature]*

Firma y sello del Presidente de la OPF



*[Signature]*

Firma y Sello Director Centro Educativo Público



SITUACIÓN DEFICIENCIAS DETERMINADAS      PREVIO       DURANTE       POSTERIOR

DEPARTAMENTO:	HUEHUETENANGO	MUNICIPIO:	SAN JUAN ATITÁN
NOMBRE DEL ESTABLECIMIENTO:	ESCUELA OFICIAL RURAL MIXTA	DIRECCIÓN DEL ESTABLECIMIENTO:	CASERÍO TOJPOJOP, ALDEA TUISCAP, SAN JUAN ATITÁN
CÓDIGO DEL ESTABLECIMIENTO:	13-16-0006-43	FECHA:	



Foto 7.  
PUERTAS DE METAL



Foto 8.  
PINTURA EN MUROS EXTERIORES E INTERIORES

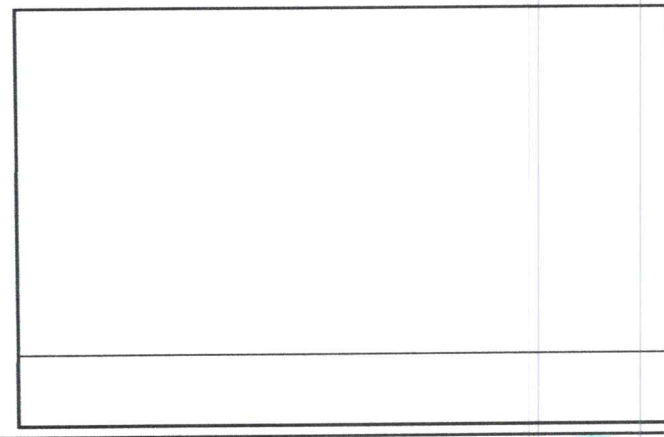
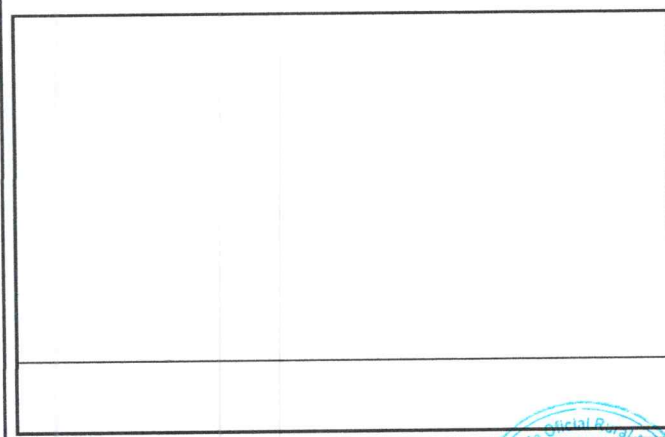
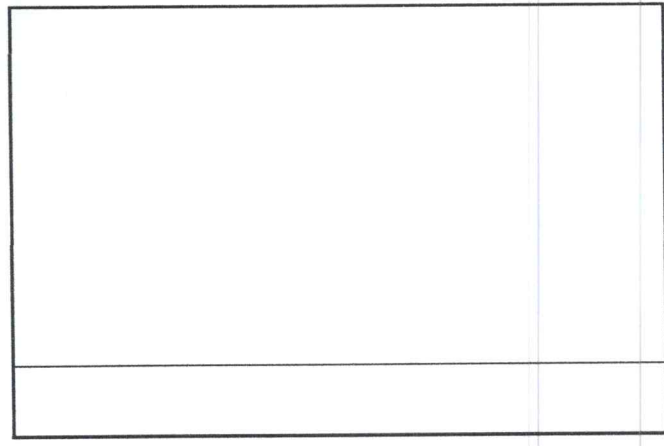
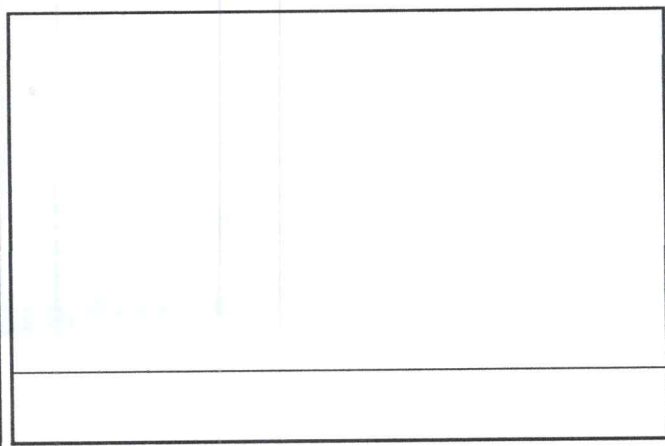

Observación: Si es necesario se pueden agregar hojas adicionales y actualizar el número de hojas.

 Firma y sello del Presidente de la OPF	 Firma y Sello Director Centro Educativo Público
---	--

