

SITUACIÓN DEFICIENCIAS DETERMINADAS PREVIO DURANTE POSTERIOR

DEPARTAMENTO:	HUEHUETENANGO	MUNICIPIO:	TODOS SANTOS CUCHUMATÁN
NOMBRE DEL ESTABLECIMIENTO:	EORM	DIRECCIÓN DEL ESTABLECIMIENTO:	CASERÍO VALENTÓN II, ALDEA SAN MARTÍN CUCHUMATÁN
CÓDIGO DEL ESTABLECIMIENTO:	13-15-0038-43	FECHA:	12 DE SEPTIEMBRE DE 2024



Foto 1: Reparación de muro perimetral



Foto 2: Reparación de enmallado



Foto 3: sustitucion de piso ceramico



Foto 4: Sustitución de inodoro





Foto 5: sustitución de lámina por lámina troquelada

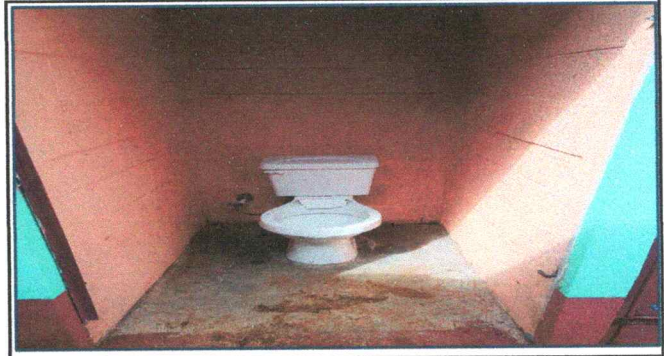

Foto 6: mantenimiento a portones de metal

Observación: Si es necesario se pueden agregar hojas adicionales y actualizar el número de hojas.

 Firma y sello del Presidente de la COP	 Firma y Sello Director Centro Educativo Público
---	---



SITUACIÓN DEFICIENCIAS DETERMINADAS PREVIO DURANTE POSTERIOR

DEPARTAMENTO:	HUEHUETENANGO	MUNICIPIO:	TODOS SANTOS CUCHUMATÁN
NOMBRE DEL ESTABLECIMIENTO:	EORM	DIRECCIÓN DEL ESTABLECIMIENTO:	CASERÍO VALENTÓN II, ALDEA SAN MARTÍN CUCHUMATÁN
CÓDIGO DEL ESTABLECIMIENTO:	13-15-0038-43	FECHA:	12 DE SEPTIEMBRE DE 2024



Foto7: Sustitución de estructura de soporte de metal



Foto 8: sustitucion de pila de cemento de dos lavaderos



Foto 9: sustitucion de plancha de metal



Foto 10: pintura en muro exteriores e interiores



Foto 11: sustitucion de canal PVC

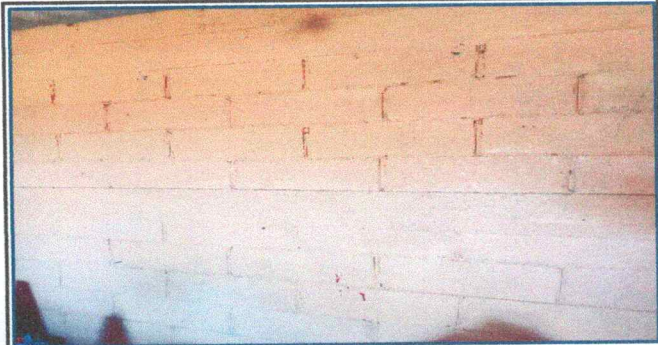

Foto 12: reapaición del sistema eléctrico

Observación: Si es necesario se pueden agregar hojas adicionales, actualizar el número de hojas.

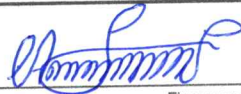

Firma y sello del Presidente de



Firma y Sello Director Centro Educativo Público



SITUACIÓN DEFICIENCIAS DETERMINADAS PREVIO DURANTE POSTERIOR

DEPARTAMENTO:	HUEHUETENANGO	MUNICIPIO:	TODOS SANTOS CUCHUMATÁN
NOMBRE DEL ESTABLECIMIENTO:	EORM	DIRECCIÓN DEL ESTABLECIMIENTO:	CASERÍO VALENTÓN II, ALDEA SAN MARTÍN CUCHUMATÁN
CÓDIGO DEL ESTABLECIMIENTO:	13-15-0038-43	FECHA:	12 DE SEPTIEMBRE DE 2024



Foto13: Sustitución de deposito de agua



Foto 15: sustitucion de puerta en servicio sanitario



Foto 16: matenimiento de puertas

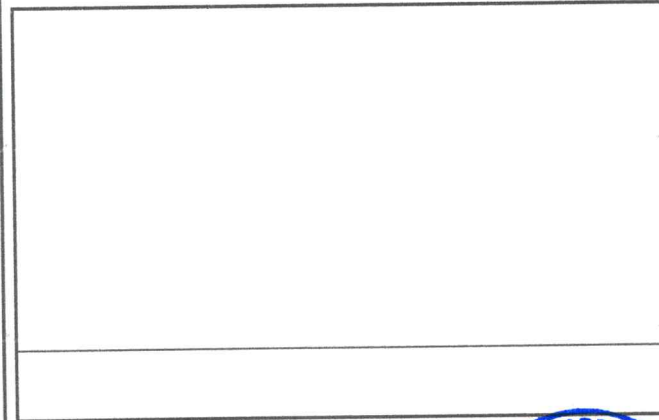
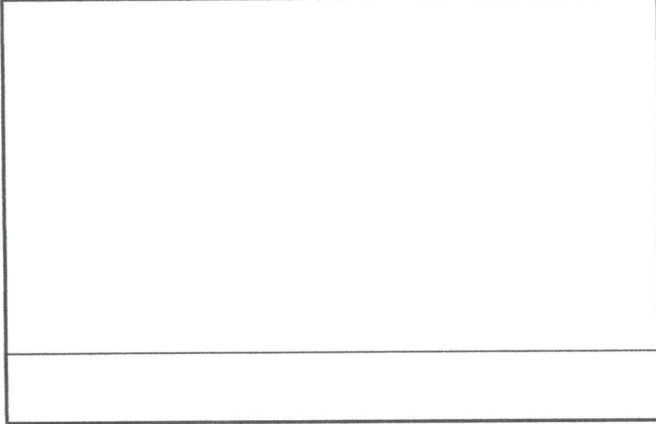

Observación: Si es necesario se pueden agregar hojas adicionales y actualizar el número de hoja.



Firma y sello del Presidente de la OCP



Firma y Sello Director Centro Educativo Público

