

SITUACIÓN DEFICIENCIAS DETERMINADAS      PREVIO       DURANTE       POSTERIOR

DEPARTAMENTO:	Huehuetenango	MUNICIPIO:	Todos Santos Cuchumatán
NOMBRE DEL ESTABLECIMIENTO:	Escuela Oficial Rural Mixta	DIRECCIÓN DEL ESTABLECIMIENTO:	Caserío Las Lajas, aldea San Martín Cuchumatán
CÓDIGO DEL ESTABLECIMIENTO:	13-15-0011-43	FECHA:	11 de septiembre de 2024



Foto 1: Sustrucción de muro perimetral



Foto 2: Sustrucción de lámina, por lámina troquelada aluzinc



Foto 3: Sustrucción de soporte de madera, por metal



Foto 4: Sustrucción de piso de granito



Foto 5: Mejoramiento del balcones

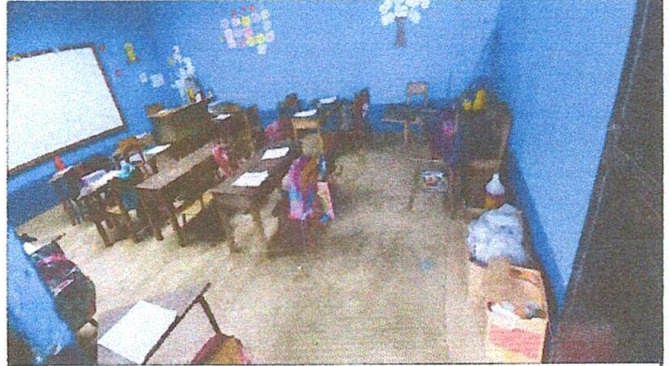

Foto 6: Mejoramiento del balcones

Observación: Si es necesario se pueden agregar hojas adicionales y contabilizar el número de hojas.

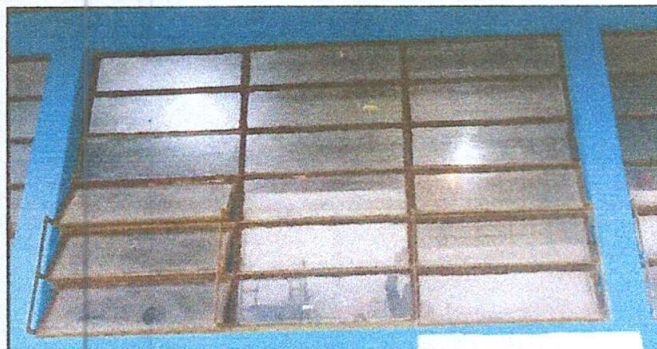
Firma y sello del Presidente de la ODPF

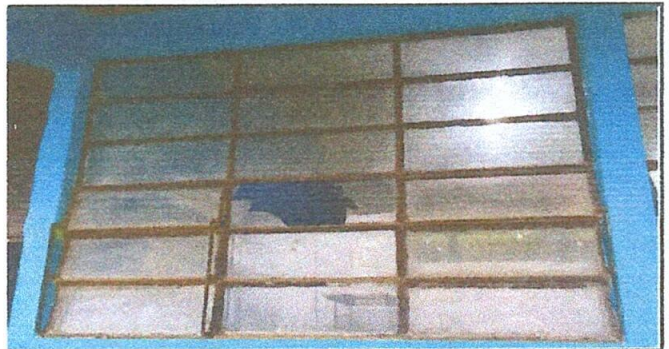
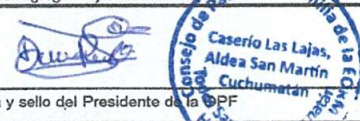

Firma y Sello Director Centro Educativo Público

