

ITUACIÓN DEFICIENCIAS DETERMINADAS: PREVIO DURANTE POSTERIOR

DEPARTAMENTO:	Huehuetenango	MUNICIPIO:	Todos Santos Cuchumatán
NOMBRE DEL ESTABLECIMIENTO:	EODP anexa a EORM	DIRECCIÓN DEL ESTABLECIMIENTO:	Cantón Chipoclaaj
CÓDIGO DEL ESTABLECIMIENTO:	13-15-0002-42	FECHA:	02 de octubre de 2024



Foto1: Lámina de cocina.



Foto 2: Lámina de cocina.



Foto 3 y 4: Estructura de soporte de madera de la lámina de cocina.



Foto 5 y 6: Lámparas de aulas





Foto 7 y 8: Puerta de metal de cocina vista desde dentro y fuera.

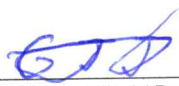

Foto 9 y 10: Lamparas Led y focos ahorradores de energía.

Observación: Si es necesario se pueden agregar hojas adicionales y actualizar el número de hojas.

 Firma y sello del Presidente de la OPE	 Firma y Sello Director Centro Educativo Público
---	---



ITUACIÓN DEFICIENCIAS DETERMINADAS: PREVIO DURANTE POSTERIOR

DEPARTAMENTO:	Huehuetenango	MUNICIPIO:	Todos Santos Cuchumatán
NOMBRE DEL ESTABLECIMIENTO:	EODP anexa a EORM	DIRECCIÓN DEL ESTABLECIMIENTO:	Cantón Chipoclaaj
CÓDIGO DEL ESTABLECIMIENTO:	13-15-0002-42	FECHA:	02 de octubre de 2024



Foto 11: Parte del piso de cocina.



Foto 12: Piso del aula.

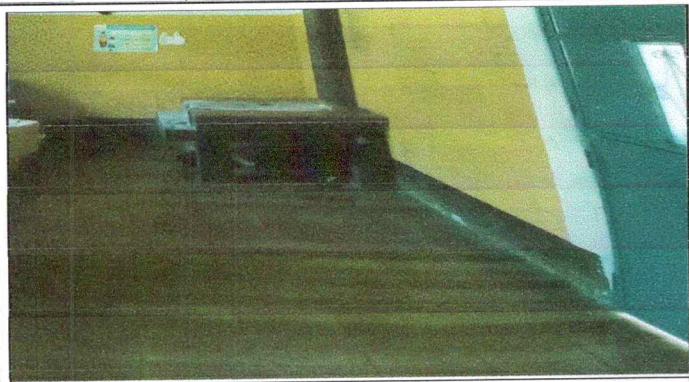

Foto 13 y 14: Cableado electrico de la cocina y Focos.



Foto 15 y 16: Interruptores y tomacorrientes de la cocina.



Foto 17 y 18: Estufas rurales.

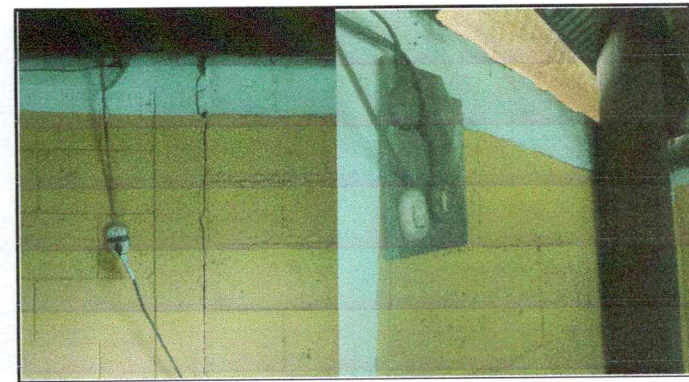

Foto 19 y 20: Pila de cemento y pila de plástico.

Observación: Si es necesario se pueden agregar hojas adicionales y actualizar el número de hojas.

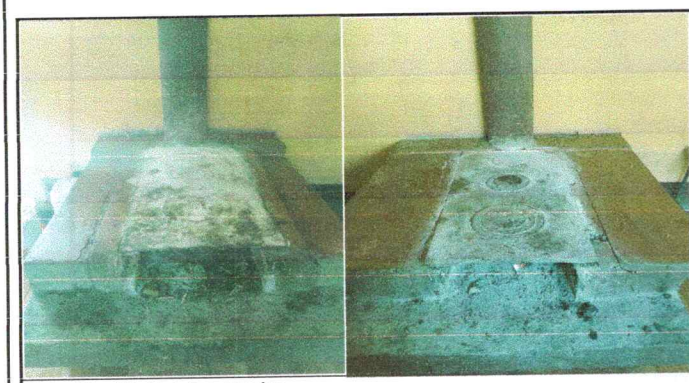
 Firma y sello del Presidente de la OP		 Firma y Sello Director Centro Educativo Público	
--	---	---	---