

SITUACIÓN DEFICIENCIAS DETERMINADAS

PREVIO

DURANTE

POSTERIOR

DEPARTAMENTO:	HUEHUETENANGO	MUNICIPIO:	SAN RAFAEL LA INDEPENDENCIA
NOMBRE DEL ESTABLECIMIENTO:	EORM	DIRECCIÓN DEL ESTABLECIMIENTO:	ALDEA YULAJA ONTETAJ
CÓDIGO DEL ESTABLECIMIENTO:	13-14-0002-43	FECHA:	5/08/2024



Foto 7: Sustitución de tomacorrientes dobles



Foto 8: Sustitución de vidrios de 35cmx39cm.

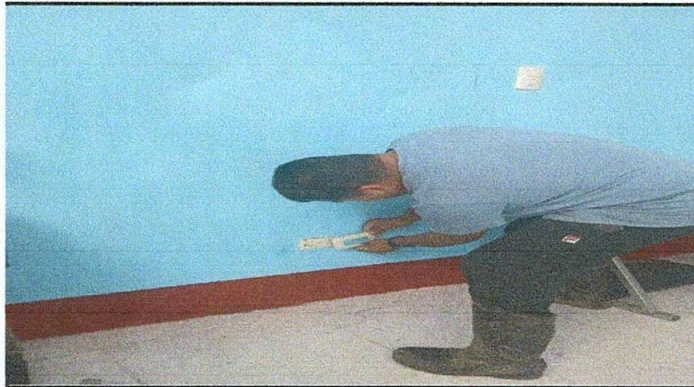

Foto 9: Sustitución de focos ahorradores



Foto 10: Sustitución de balcones de metal de 2.12 mx1.36m

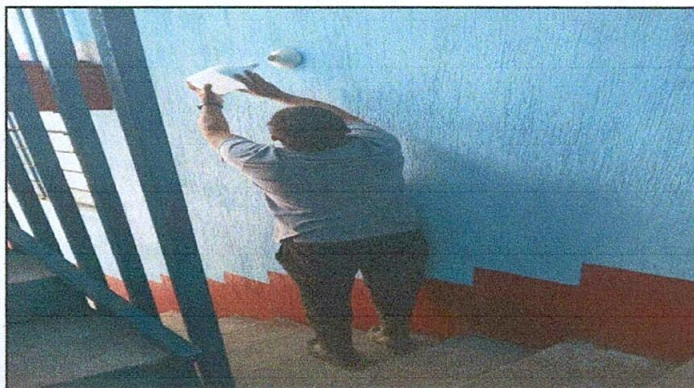

Foto 11: Sustitución de lámina, por lámina troquelada aluzinc calibre 26 1.15 m2

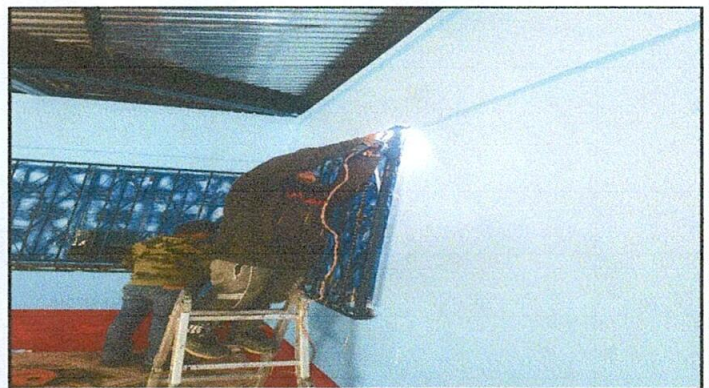

Foto 12: Mantenimiento a barandas de metal

Observación: Si es necesario se pueden agregar hojas adicionales y actualizar el número de hojas.

Firma y sello del Presidente de la OPF



Firma y Sello Director Centro Educativo Público



SITUACIÓN DEFICIENCIAS DETERMINADAS PREVIO DURANTE POSTERIOR

DEPARTAMENTO:	HUEHUETENANGO	MUNICIPIO:	SAN RAFAEL LA INDEPENDENCIA
NOMBRE DEL ESTABLECIMIENTO:	EORM	DIRECCIÓN DEL ESTABLECIMIENTO:	ALDEA YULAJA ONTETAJ
CÓDIGO DEL ESTABLECIMIENTO:	13-14-0002-43	FECHA:	5/08/2024



Foto 13: Mantenimiento a estructura (lijado, cambio de tubo , cepillado, sujeciones, aplicación de pintura) de 95cm x2.55m



Foto 14: Mantenimiento a estructura de soporte de metal



Foto 15: Mantenimiento a estructura de metal de ventana de 2.14mx1.18m.



Foto 16: Sustitución de lavatrastos (incluye accesorios como llave de paso, uniones y tubos pvc y otros)

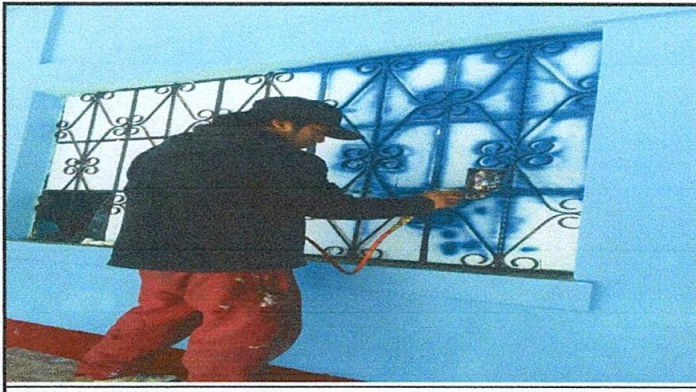

Observación: Si es necesario se pueden agregar hojas adicionales y actualizar el número de hojas.

Firma y sello del Presidente de la OPI

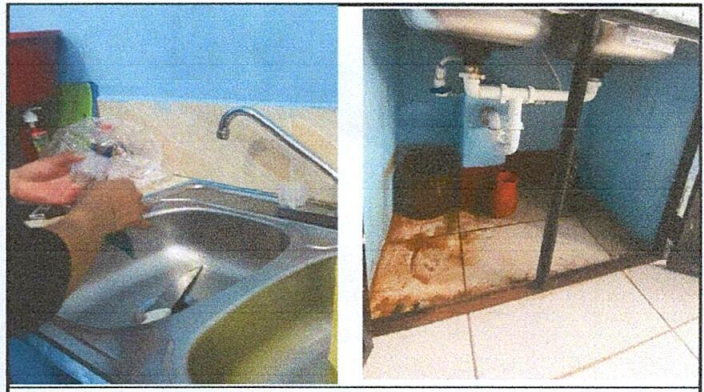
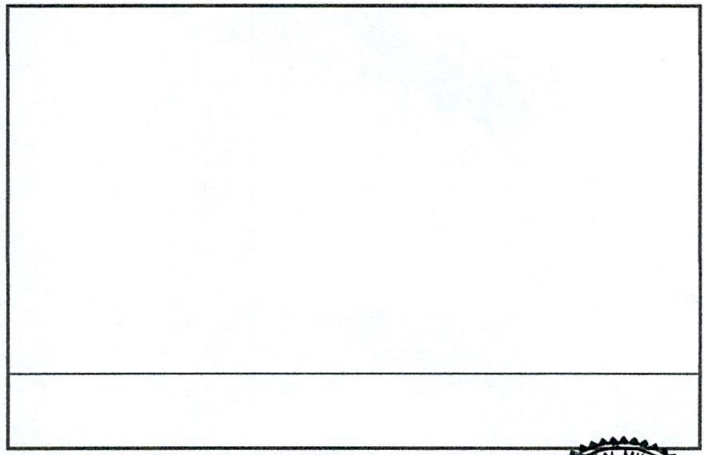
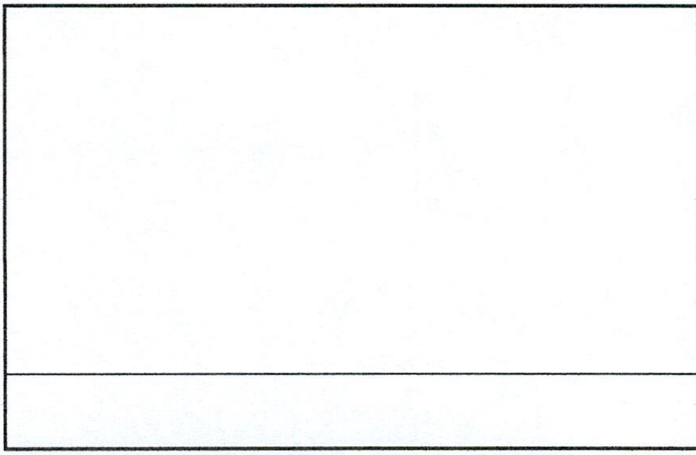
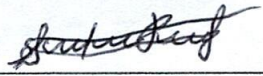

Firma y Sello Director Centro Educativo Público



SITUACIÓN DEFICIENCIAS DETERMINADAS

PREVIO

DURANTE

POSTERIOR

DEPARTAMENTO:	HUEHUETENANGO	MUNICIPIO:	SAN RAFAEL LA INDEPENDENCIA
NOMBRE DEL ESTABLECIMIENTO:	EORM	DIRECCIÓN DEL ESTABLECIMIENTO:	ALDEA YULAJA ONTETAJ
CÓDIGO DEL ESTABLECIMIENTO:	13-14-0002-43	FECHA:	8/08/2024



Foto 1: Reparación de muro perimetral de block con tubo hg y malla galvanizada, soleras intermedias y columnas. De 42 ml



Foto 2: Sustitución de plancha de metal de 3 hornillas



Foto 3: Sustitución de puertas de 1m x 2.9m



Foto 4: Reparación de bajada de agua pluvial, tubo PVC 3"

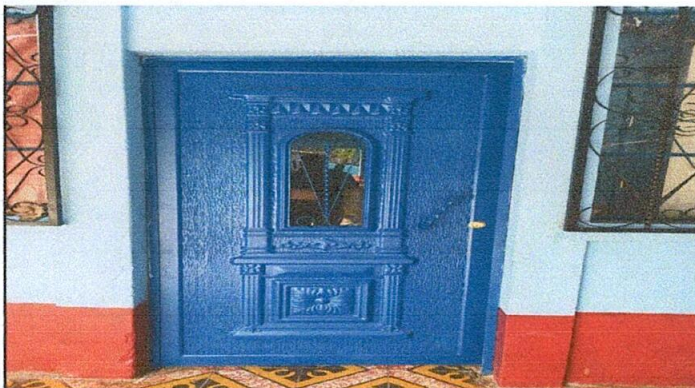

Foto 5: Pintura en muros exteriores e interiores



Foto 6: Sustitución de plafoneras

Observación: Si es necesario se pueden agregar hojas adicionales y actualizar el número de hojas.

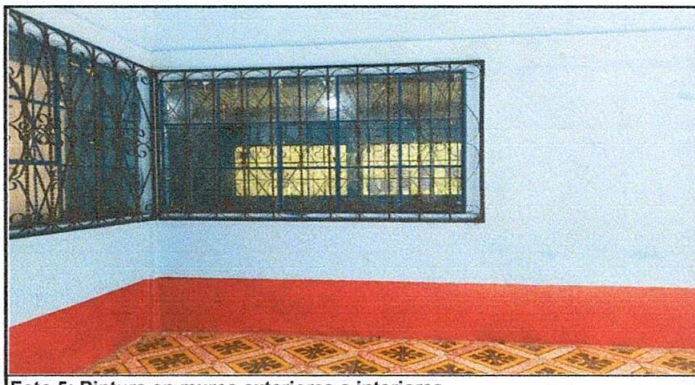
Firma y sello del Presidente de la OPF



Firma y Sello Director Centro Educativo Público

