

SITUACIÓN DEFICIENCIAS DETERMINADAS PREVIO DURANTE POSTERIOR

DEPARTAMENTO:	HUEHUETENANGO	MUNICIPIO:	SAN MIGUEL ACATÁN
NOMBRE DEL ESTABLECIMIENTO:	EORM	DIRECCIÓN DEL ESTABLECIMIENTO:	ALDEA YUCAJO
CÓDIGO DEL ESTABLECIMIENTO:	13-13-1643-43	FECHA:	31/05/2024



FOTO 1: Sustrucción de pila de cemento, con tanque y 2 lavaderos. (se evidencia la falta de tanque y lavaderos adecuados)



FOTO 2: Mantenimiento de estructura de puertas de metal (lijado, cambio de marco y aplicación de pintura). La pared se encuentra agrietada y los marcos no son anchos para sujetar cada puerta.

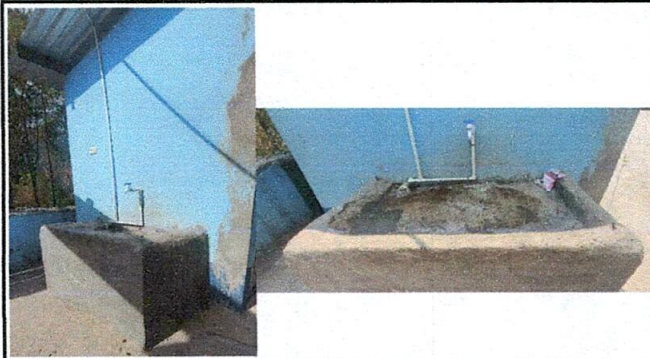

FOTO 3: Sustrucción de accesorios de lavamanos en módulo de baños. (Se instalarán tubos flexibles, para asegurar el drenaje)



FOTO 4: Mantenimiento de portón de metal (lijado, cepillado y aplicación de pintura)

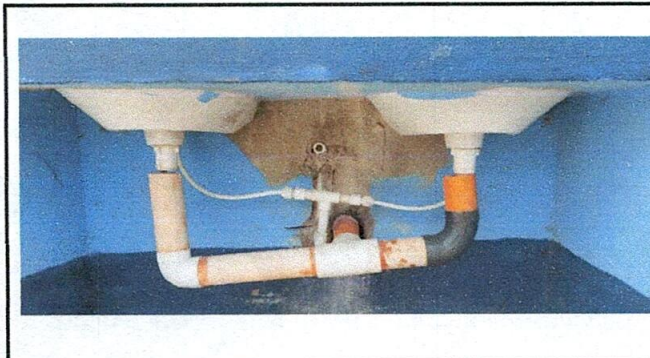

FOTO 5: Aplicación de repello y cernido de paredes en interior y exterior. Módulo de cocina.



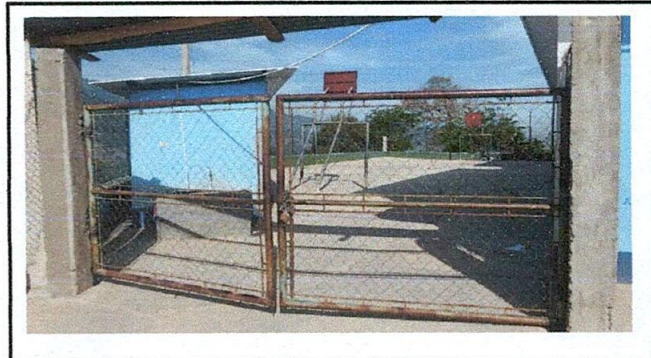

FOTO 6: Reparación de piso de torta de concreto en módulo de cocina.

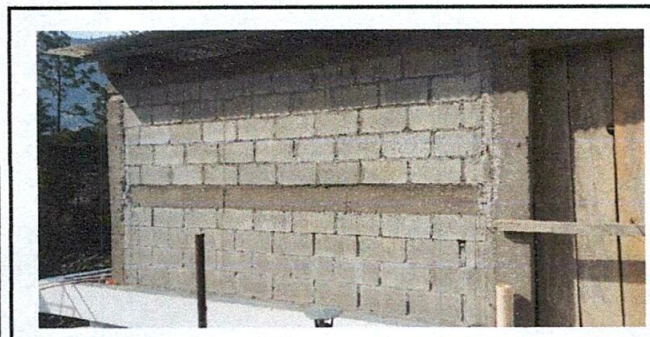
Observación: Si es necesario se pueden agregar hojas adicionales y actualizar el número de hojas.

 <p>Firma y sello del Presidente de la OPEF</p>	 <p>Firma y Sello Director Centro Educativo Público</p>
--	---

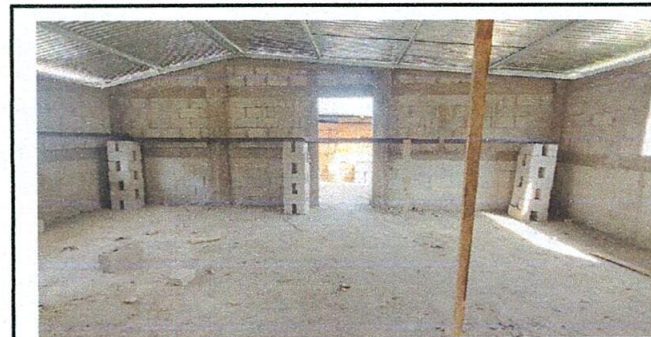
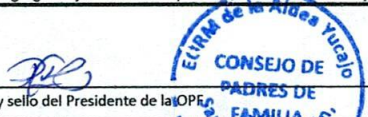
SITUACIÓN DEFICIENCIAS DETERMINADAS PREVIO DURANTE POSTERIOR

DEPARTAMENTO:	HUEHUETENANGO	MUNICIPIO:	SAN MIGUEL ACATÁN
NOMBRE DEL ESTABLECIMIENTO:	EORM	DIRECCIÓN DEL ESTABLECIMIENTO:	ALDEA YUCAJO
CÓDIGO DEL ESTABLECIMIENTO:	13-13-1643-43	FECHA:	31/05/2024



FOTO 7: Sustrucción de puerta de madera por puerta de metal, con chapa y marcos de metal, en módulo de cocina.



FOTO 8: Sustrucción de ventana de madera por ventana de metal con vidrio.

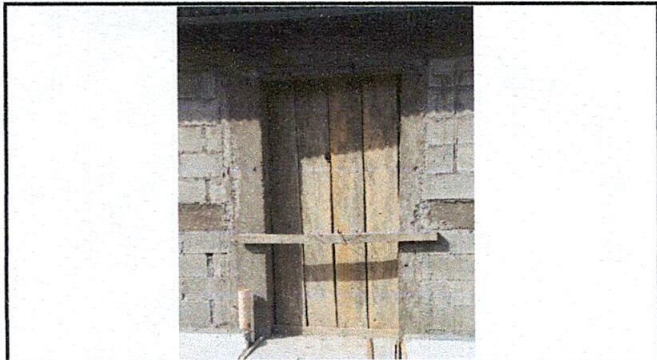

FOTO 9: Sustrucción de malla galvanizada en cerco de dos filas y tubo galvanizado.

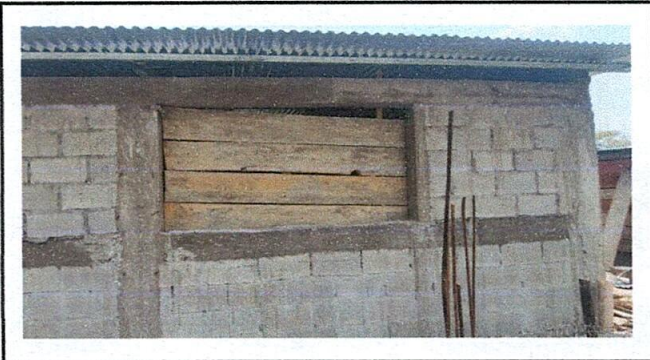

Observación: Si es necesario se pueden agregar hojas adicionales y actualizar el número de hojas.

Firma y sello del Presidente de la OPF

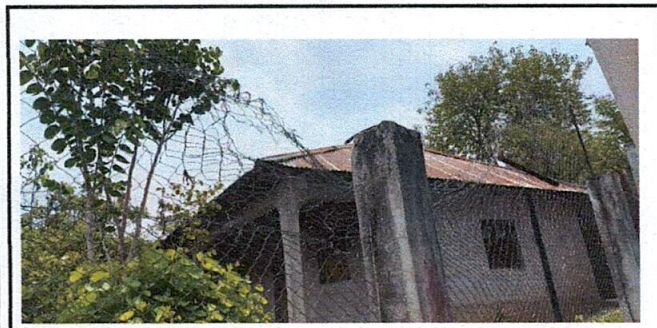
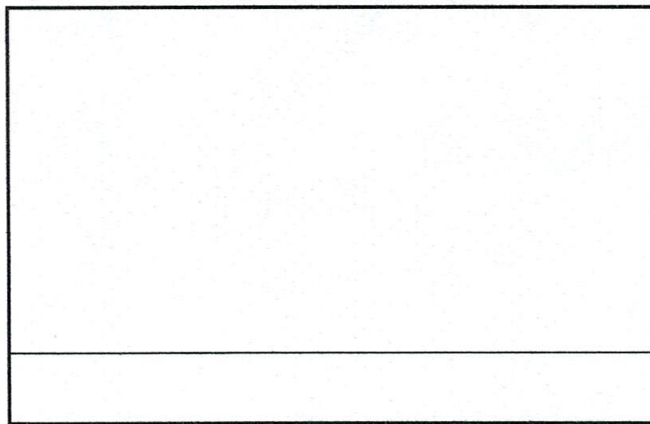
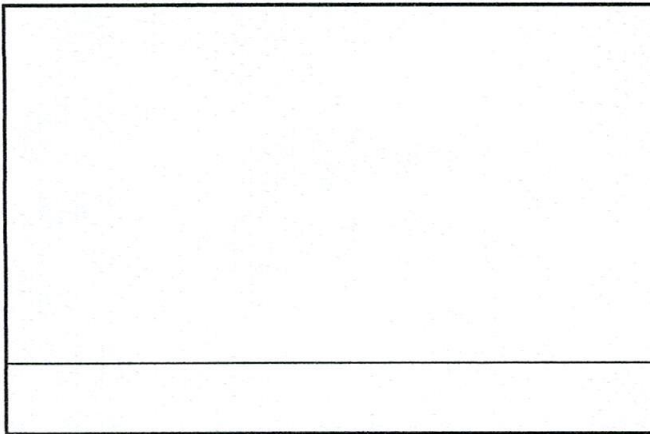
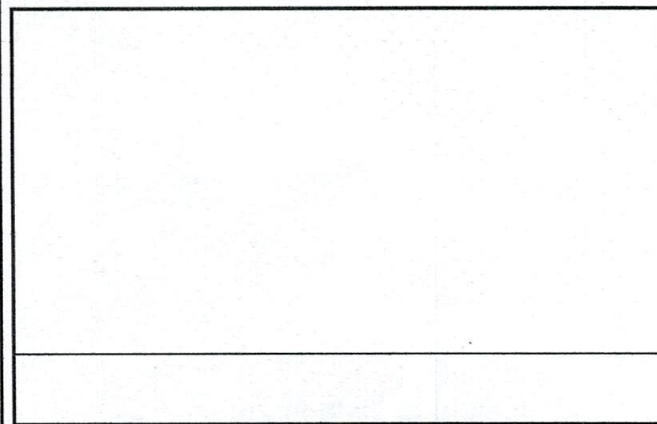
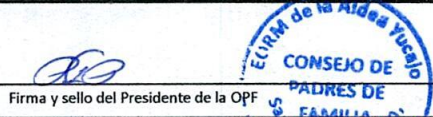

Firma y Sello Director Centro Educativo Público

