



**REGISTRO FOTOGRÁFICO
PROGRAMA DE MANTENIMIENTO DE EDIFICIOS ESCOLARES PÚBLICOS**

PRA-FOR-123
Versión 1

Ministerio de Educación
Guatemala

SITUACIÓN DEFICIENCIAS DETERMINADAS

PREVIO

DURANTE

POSTERIOR

DEPARTAMENTO:	HUEHUETENANGO	MUNICIPIO:	SAN MIGUEL ACATÁN
NOMBRE DEL ESTABLECIMIENTO:	EORM	DIRECCIÓN DEL ESTABLECIMIENTO:	ALDEA YULAJA ICHIP
CÓDIGO DEL ESTABLECIMIENTO:	13-13-1558-43	FECHA:	3/06/2024



Foto 1: Sustrucción de lámina



Foto 2: Sustrucción de vidrios

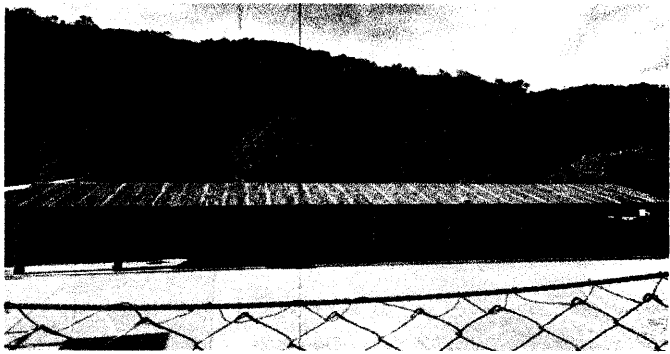

Foto 3: Reparación de piso



Foto 4: Sustrucción de canal

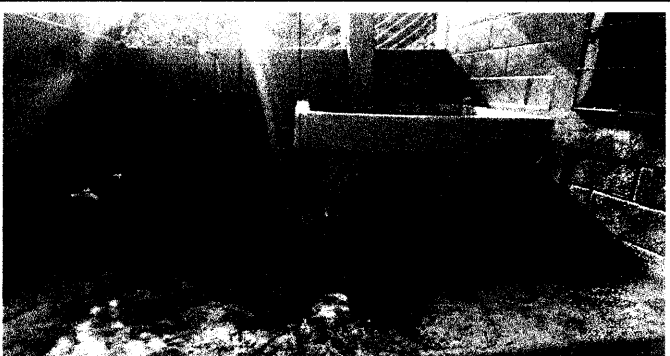

Foto 5: Pintura en muros exteriores e interiores



Foto 6: Mantenimiento a estructura, aplicación de pinturas en puertas

Observación: Si es necesario se pueden agregar hojas adicionales y actualizar el número de hojas.

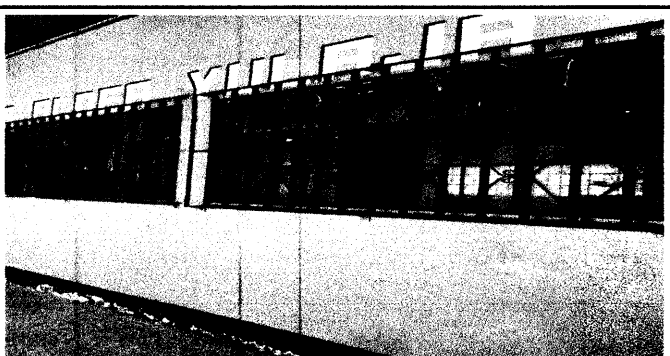
FJS

Firma y sello del Presidente de la OSA

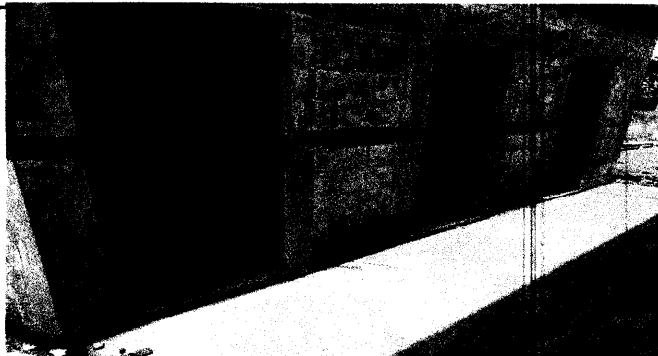

[Signature]

Firma y Sello Director Centro Educativo Público



SITUACIÓN DEFICIENCIAS DETERMINADAS PREVIO DURANTE POSTERIOR

DEPARTAMENTO:	HUEHUETENANGO	MUNICIPIO:	SAN MIGUEL ACATÁN
NOMBRE DEL ESTABLECIMIENTO:	EORM	DIRECCIÓN DEL ESTABLECIMIENTO:	ALDEA YULAJA ICHIP
CÓDIGO DEL ESTABLECIMIENTO:	13-13-1558-43	FECHA:	3/06/2024



Foto 7: Sustitución de inodoro



Foto 8: Sustitución de lavamanos

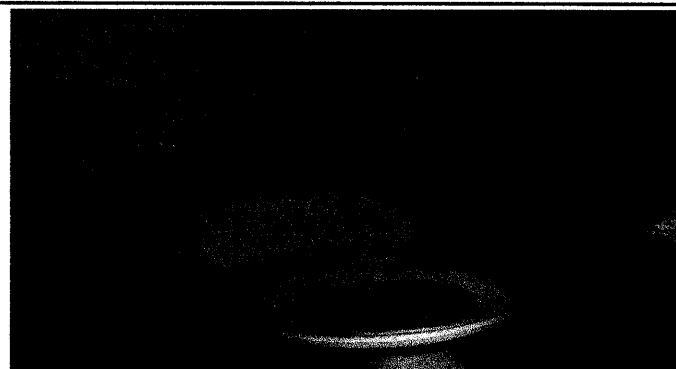

Foto 9: Malla galvanizada



Foto 10: Sustitución de depósito de agua

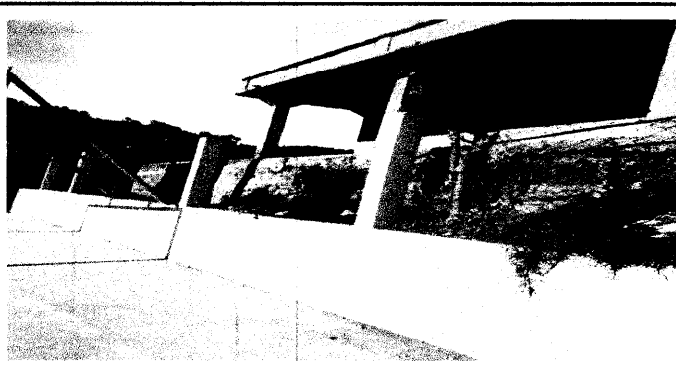

Foto 11: Sustitución de plancha

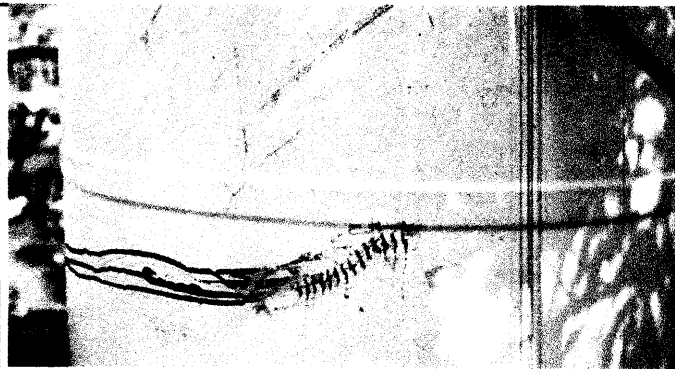

Foto 12: Instalación de azulejo

Observación: Si es necesario se pueden agregar fotografías adicionales y actualizar el número de hojas.

<p>F. RJS</p> <p align="center"> CONSEJO DE PADRES DE FAMILIA Firma y sello del Presidente de la COPF </p>	<p align="center"> DIRECCIÓN Firma y Sello Director Centro Educativo Público Huehuetenango </p>
--	---



REGISTRO FOTOGRÁFICO

PROGRAMA DE MANTENIMIENTO DE EDIFICIOS ESCOLARES PÚBLICOS

PRA-FOR-123
Versión 1

Ministerio de Educación
Guatemala

SITUACIÓN DEFICIENCIAS DETERMINADAS

PREVIO

DURANTE

POSTERIOR

DEPARTAMENTO:	HUEHUETENANGO	MUNICIPIO:	SAN MIGUEL ACATÁN
NOMBRE DEL ESTABLECIMIENTO:	EORM	DIRECCIÓN DEL ESTABLECIMIENTO:	ALDEA YULAJA ICHIP
CÓDIGO DEL ESTABLECIMIENTO:	13-13-1558-43	FECHA:	3/06/2024



Foto 13: Sustrucción de pila por pila de plástico



Foto 14: Sustrucción de piso por cerámico

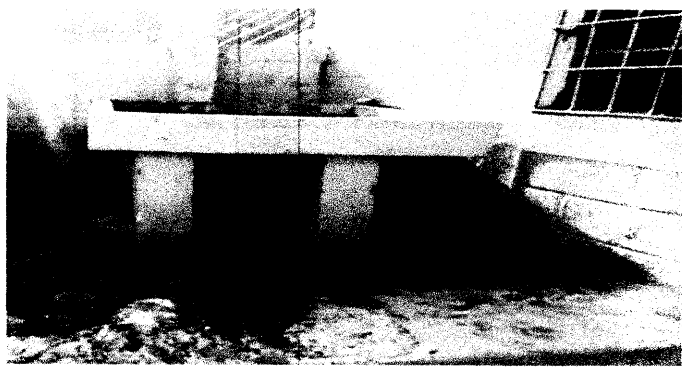

Foto 15: Repello

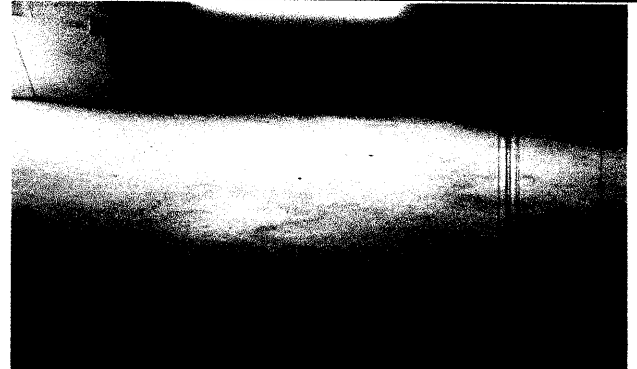
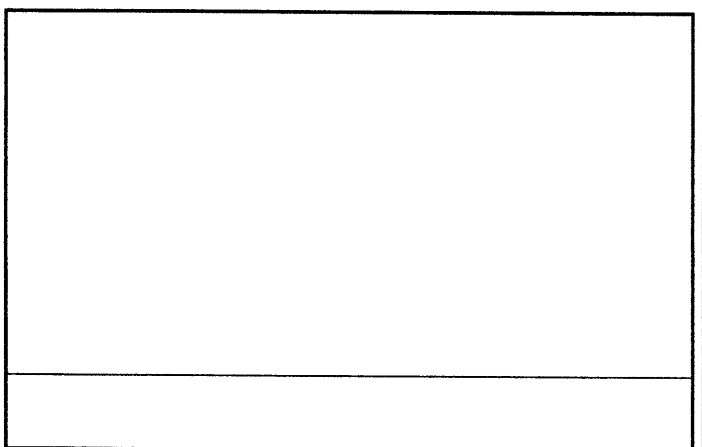
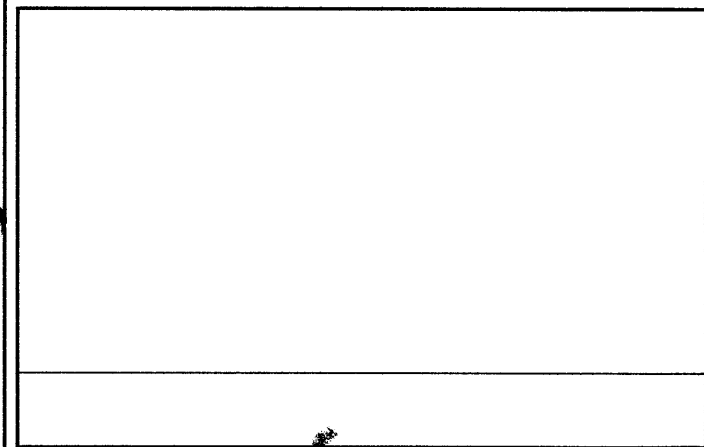

Observación: Si es necesario se pueden agregar hojas adicionales y actualizar el número de hojas.

 Firma y sello del Presidente de la OPF	 Firma y Sello del Director del Centro Educativo Público
--	---

