

SITUACIÓN DEFICIENCIAS DETERMINADAS PREVIO DURANTE POSTERIOR

| | | | |
|-----------------------------|-----------------------------|--------------------------------|-------------|
| DEPARTAMENTO: | Huehuetenango | MUNICIPIO: | |
| NOMBRE DEL ESTABLECIMIENTO: | Escuela Oficial Rural Mixta | DIRECCIÓN DEL ESTABLECIMIENTO: | Aldea Elmúl |
| CÓDIGO DEL ESTABLECIMIENTO: | 13-13-1396-43 | FECHA: | 27/02/2024 |



Foto 7: Pintado de cocina exterior e interior



Foto 8: Sustitución de piso a piso de granito

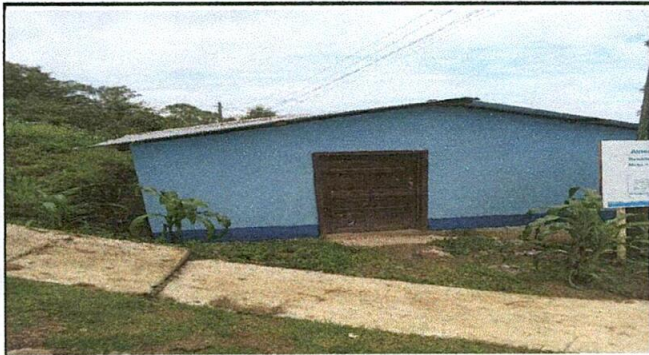

Foto 9: Sustitución de foco ahorrador

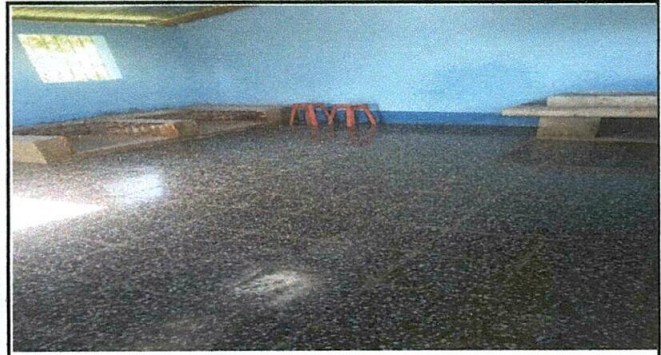
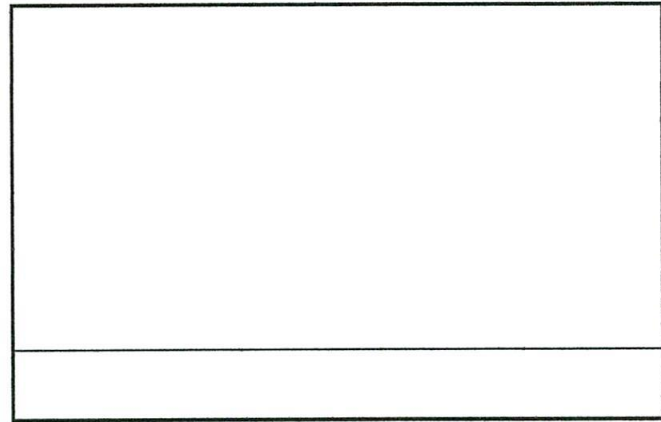
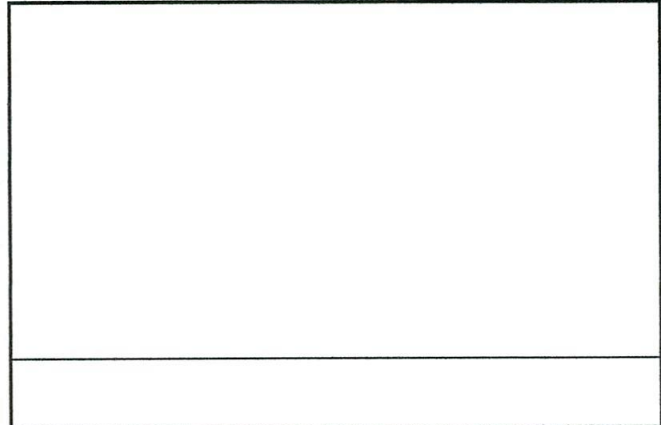
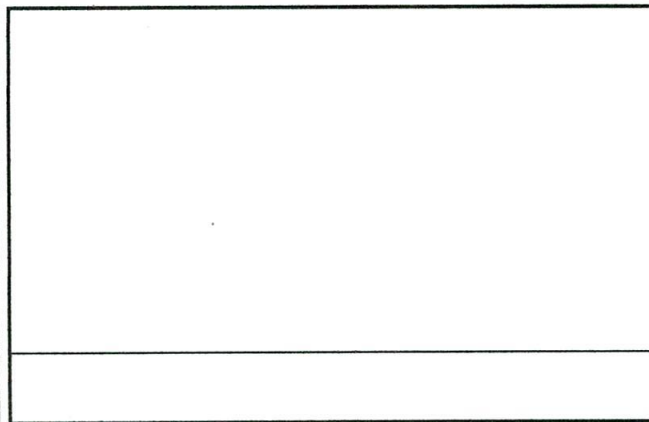

Observación: Si es necesario se pueden agregar hojas adicionales y actualizar el número de hojas.

| | |
|---|--|
| <p><i>Angelina Tomás Manuel</i></p> <p>Angelina Tomás Manuel Firma y sello del Presidente de la OPF</p>  | <p><i>Trinidad Irény Silvestre Díaz de Delgado</i></p> <p>Trinidad Irény Silvestre Díaz de Delgado Firma y Sello Director Centro Educativo Público</p>  |
|---|--|