

SITUACIÓN DEFICIENCIAS DETERMINADAS      PREVIO       DURANTE       POSTERIOR

DEPARTAMENTO:	HUEHUETENANGO	MUNICIPIO:	SAN MIGUEL ACTAN
NOMBRE DEL ESTABLECIMIENTO:	ESCUELA OFICIAL RURAL MIXTA	DIRECCIÓN DEL ESTABLECIMIENTO:	ALDEA COPA
CÓDIGO DEL ESTABLECIMIENTO:	13-13-00691-43	FECHA:	20 DE MAYO DE 2024



Foto1: Proceso del mejoramiento de ambiente de la cocina



Foto 2: Proceso de reparacion de planchas de concreto de patio

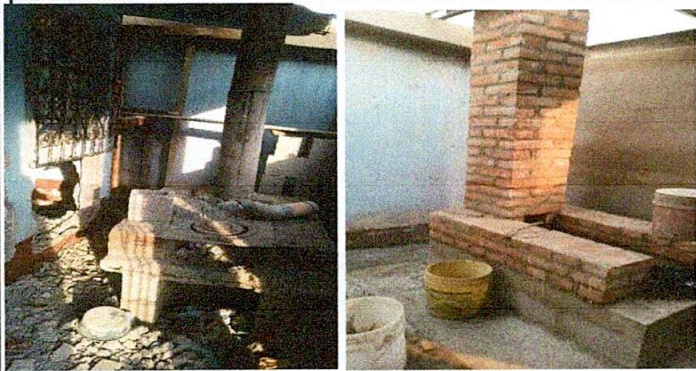

Foto 3: Proceso de pintado del edificio escolar exterior einterior

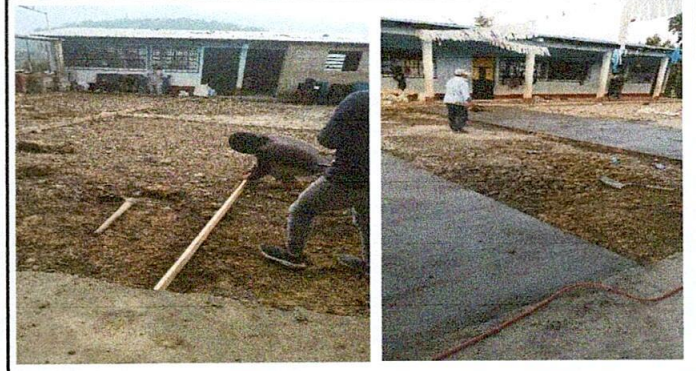

Foto 4: Proceso de la susticion de puertas



Foto 5: proceso de sustitucion de ventanas y balcon



Foto 6: proceso de sustitucion de inodoro

Observación: Si es necesario se pueden agregar hojas adicionales y actualizar el número de hojas.

Doris PFG  
Firma y sello del Presidente de la O.P.F.

Firma y Sello Director Centro Educativo Público

SITUACIÓN DEFICIENCIAS DETERMINADAS      PREVIO       DURANTE       POSTERIOR

DEPARTAMENTO:	HUEHUETENANGO	MUNICIPIO:	SAN MIGUEL ACTAN
NOMBRE DEL ESTABLECIMIENTO:	ESCUELA OFICIAL RURAL MIXTA	DIRECCIÓN DEL ESTABLECIMIENTO:	ALDEA COPA
CÓDIGO DEL ESTABLECIMIENTO:	13-13-00691-43	FECHA:	20 DE MAYO DE 2024



Foto1: Proceso de sustitucion de piso ceramico en la cocina



Foto 2: proceso de sustitucion de deposito de agua

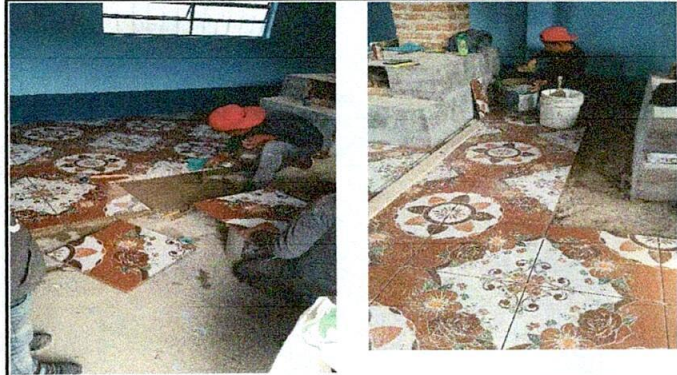

Foto 3: Proceso de la pintada de las puertas de la escuela

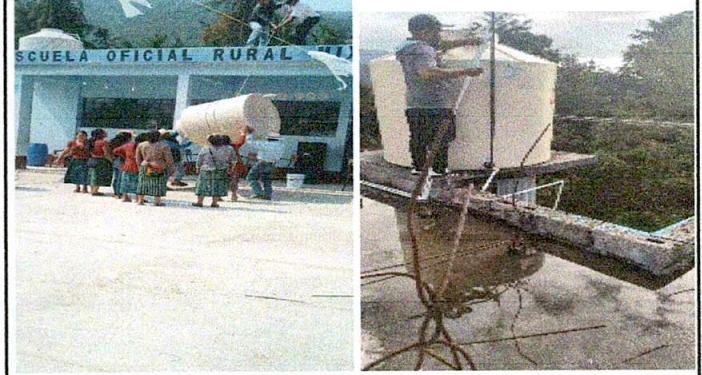

Foto 4:

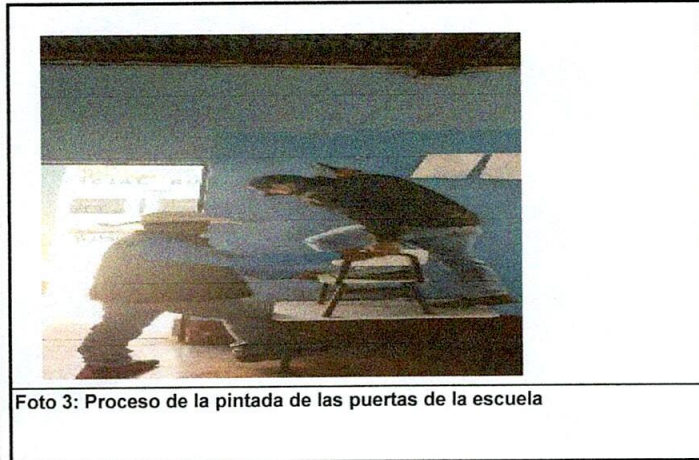

Foto 5:

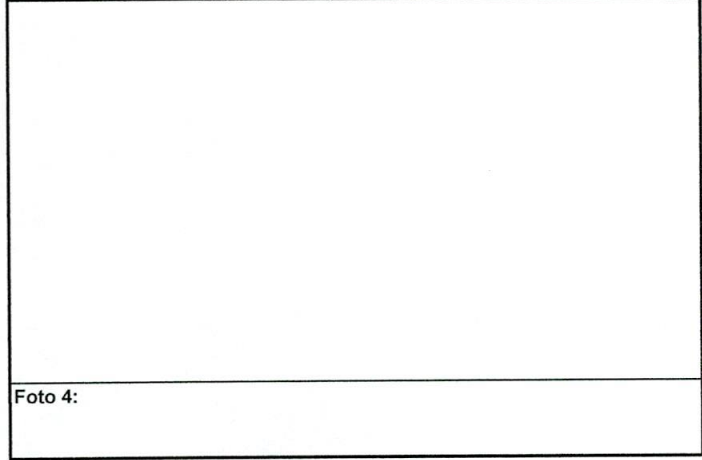

Foto 6:

Observación: Si es necesario se pueden agregar hojas adicionales y actualizar el número de hojas.

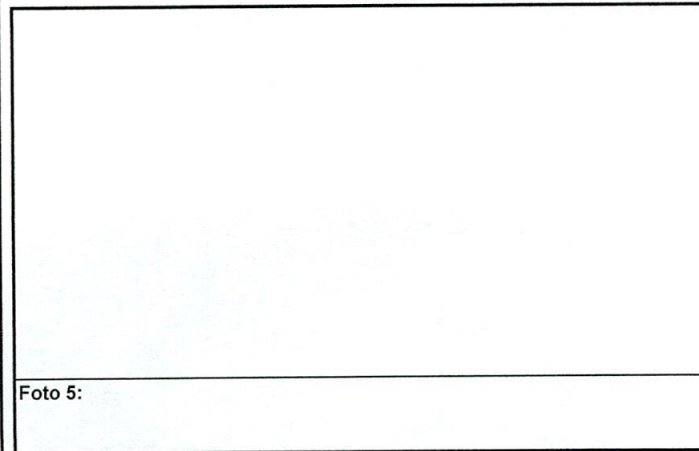
*Doris P.Fc*  
Firma y sello del Presidente de la OPA

*[Signature]*  
Firma y Sello Director Centro Educativo Público