

PROGRAMA DE MANTENIMIENTO DE EDIFICIOS ESCOLARES PÚBLICOS

Ministerio de Educación
 Guatemala

SITUACIÓN DEFICIENCIAS DETERMINADAS

PREVIO

DURANTE

POSTERIOR

DEPARTAMENTO:	Huehuetenango	MUNICIPIO:	San Miguel Acatán
NOMBRE DEL ESTABLECIMIENTO:	Escuela Oficial Rural Mixta Aldea Chenicham No.1	DIRECCIÓN DEL ESTABLECIMIENTO:	Aldea Chenicham No.1
CÓDIGO DEL ESTABLECIMIENTO:	13-13-0688-43	FECHA:	26 de agosto 2024



Foto1: Sustitucion de lamina por lamina toquelada



Foto 2: Sustitución de capote de lámina

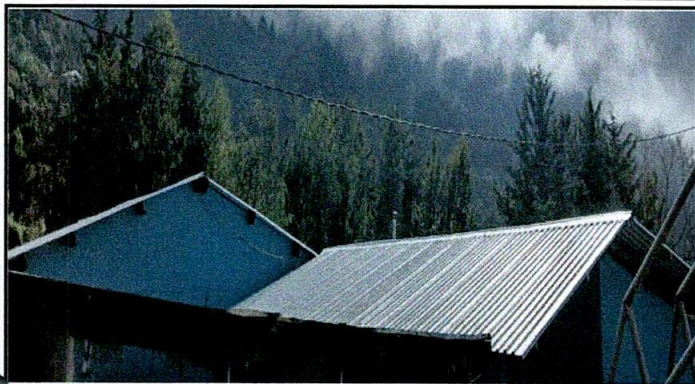

Foto 3: Aplicación de pintura en estructura de techo

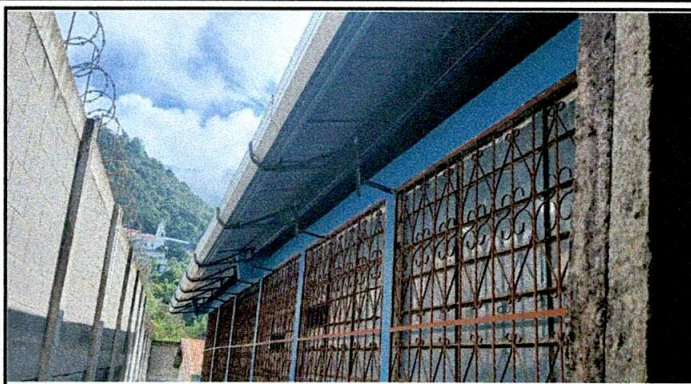

Foto 4: Aplicación de pintura



Foto 5: Instalación de plancha y chimenea de metal

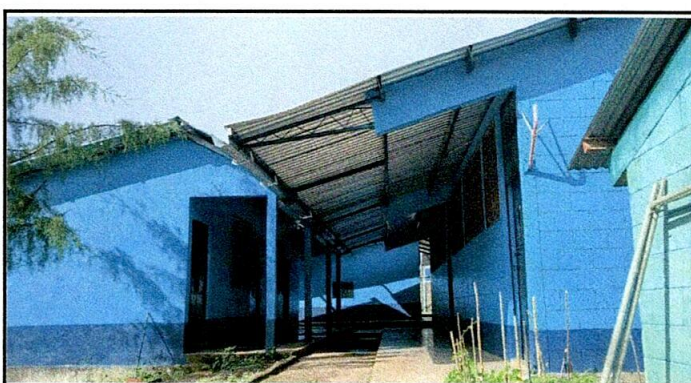

Foto 6: Sustitución de lámina y aplicación de pintura

Observación: Si es necesario se pueden agregar hojas adicionales y actualizar el número de hojas.

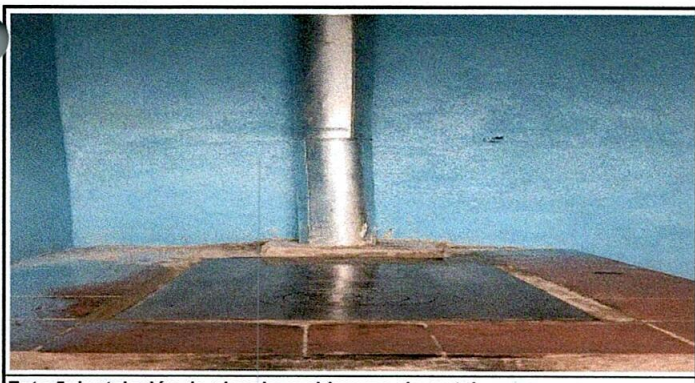
 Firma y sello del Presidente de la OPF

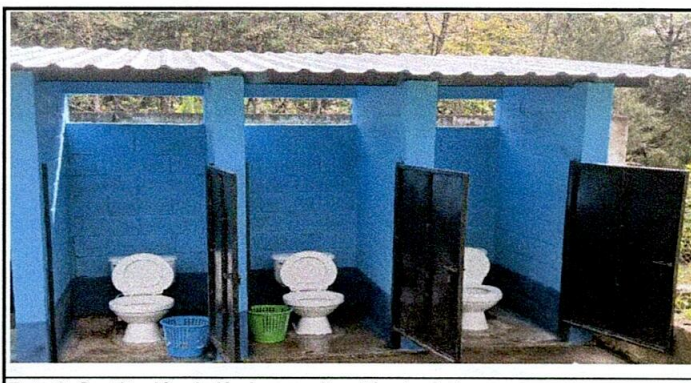

 Firma y Sello Director Centro Educativo Público





PROGRAMA DE MANTENIMIENTO DE EDIFICIOS ESCOLARES PÚBLICOS

Ministerio de Educación
Guatemala

SITUACIÓN DEFICIENCIAS DETERMINADAS

PREVIO

DURANTE

POSTERIOR

DEPARTAMENTO:	Huehuetenango	MUNICIPIO:	San Miguel Acatán
NOMBRE DEL ESTABLECIMIENTO:	Escuela Oficial Rural Mixta Aldea Chenicham No.1	DIRECCIÓN DEL ESTABLECIMIENTO:	Aldea Chenicham No.1
CÓDIGO DEL ESTABLECIMIENTO:	13-13-0688-43	FECHA:	26 de agosto 2024



Foto1: Sustitucion de lamina por lamina toquelada



Foto 2: Sustitución de capote de lámina



Foto 3: Aplicación de pintura en estructura de techo

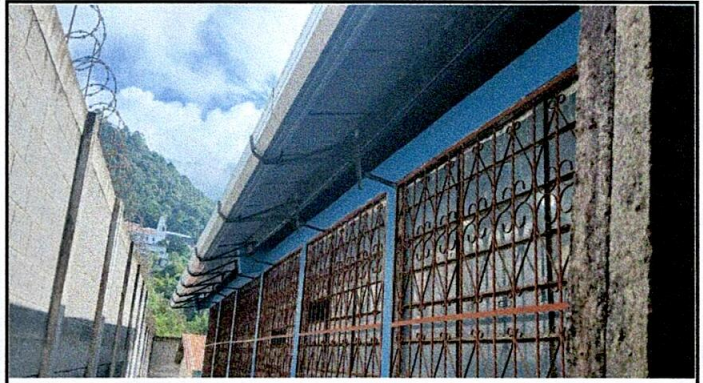

Foto 4: Aplicación de pintura



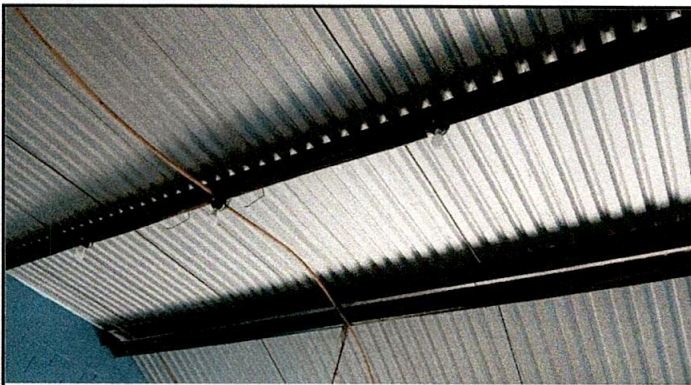

Foto 5: Instalación de plancha y chimenea de metal

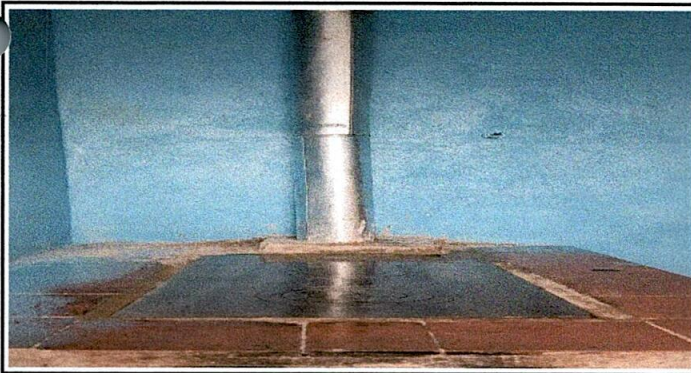

Foto 6: Sustitución de lámina y aplicación de pintura

Observación: Si es necesario se pueden agregar hojas adicionales y actualizar el número de hojas.

Firma y sello del Presidente de la OPR



Firma y Sello Director Centro Educativo Público

