

SITUACIÓN DEFICIENCIAS DETERMINADAS PREVIO DURANTE POSTERIOR

DEPARTAMENTO:	Huehuetenango	MUNICIPIO:	San Miguel Acatán
NOMBRE DEL ESTABLECIMIENTO:	Escuela Oficial Rural Mixta	DIRECCIÓN DEL ESTABLECIMIENTO:	Aldea Incop
CÓDIGO DEL ESTABLECIMIENTO:	13-13-0681-43	FECHA:	10/05/2024



Foto1: Sustitución de lámina, por lámina troquelada Ternium Zintroalum calibre 26.



Foto 2: Sustitucion estructura de madera por costanera galvanizada

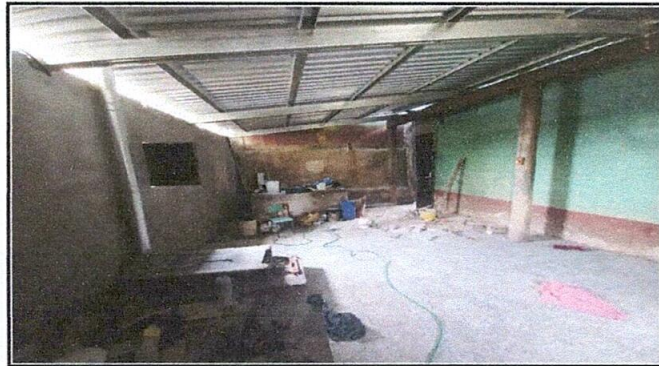

Foto 3: Sustitucion de plancha de metal de 3 hornillas.

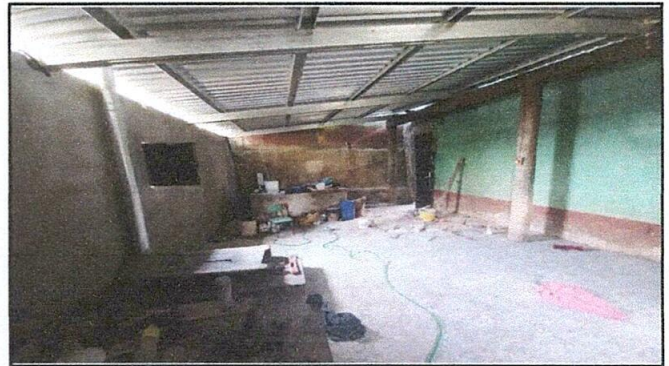

Foto 4: Sustitucion de chimeneas de metal.

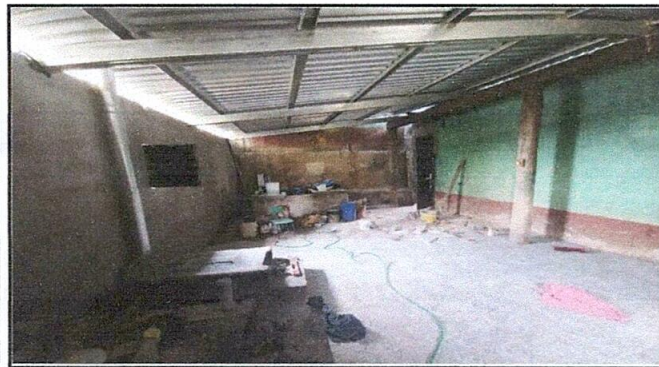

Foto 5: Sustitucion de repello de cocina.

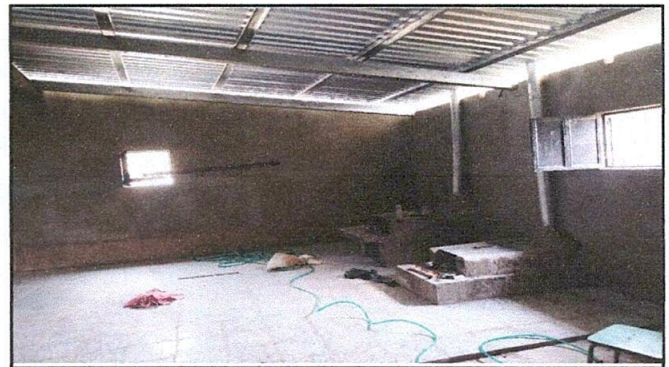

Foto 6: Sustitución de piso de concreto por piso de granito.

Observación: Si es necesario se pueden agregar hojas adicionales y actualizar el número de hojas.

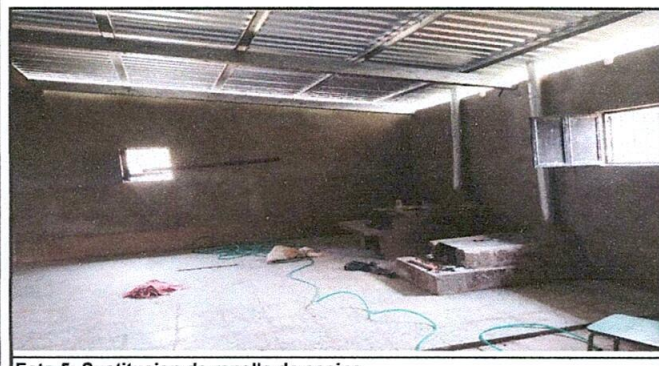
 Firma y sello del Presidente de la OPE	 Firma y Sello Director Centro Educativo Público
	

SITUACIÓN DEFICIENCIAS DETERMINADAS PREVIO DURANTE POSTERIOR

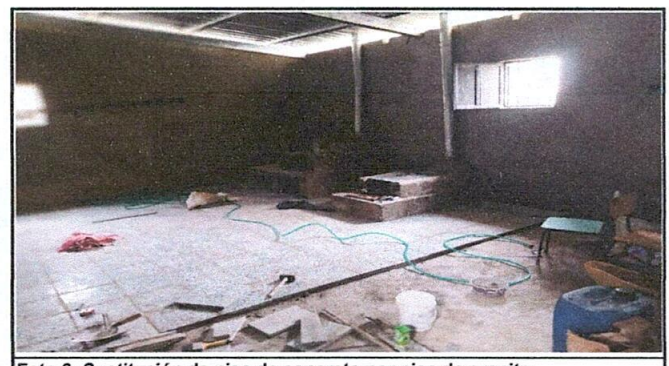
DEPARTAMENTO:	Huehuetenango	MUNICIPIO:	San Miguel Acatán
NOMBRE DEL ESTABLECIMIENTO:	Escuela Oficial Rural Mixta	DIRECCIÓN DEL ESTABLECIMIENTO:	Aldea Incop
CÓDIGO DEL ESTABLECIMIENTO:	13-13-0681-43	FECHA:	10/05/2024



Foto 7: Sustitución de piso de concreto por piso de granito.



Foto 8: Sustitución de piso de concreto por piso de granito.



Foto 9: Sustitución de piso de concreto por piso de granito.

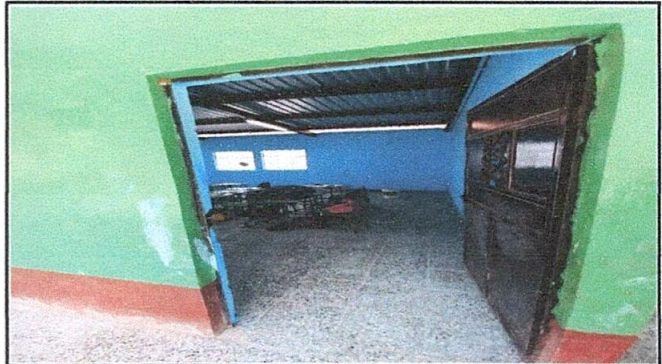

Foto 10: Pintura en muros exteriores e interiores.

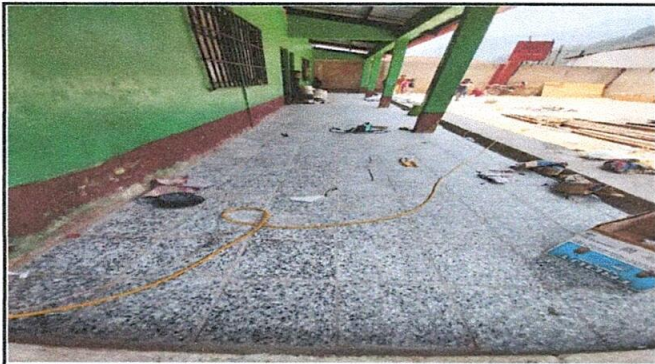

Foto 11: Pintura en muros exteriores e interiores.



Foto 12: Pintura en muros exteriores e interiores.

Observación: Si es necesario se pueden agregar hojas adicionales y actualizar el número de hojas.

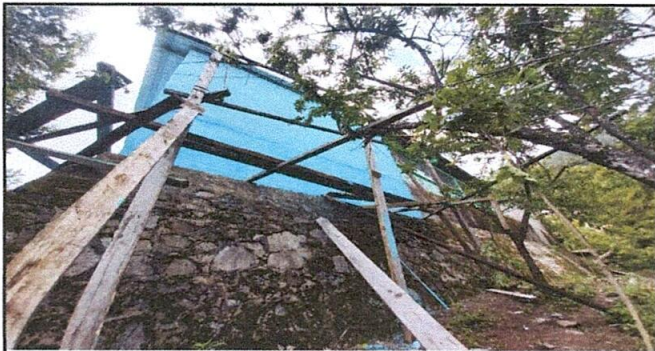
 Firma y sello del Presidente de la OPR	 Firma y Sello Director Centro Educativo Público
	

SITUACIÓN DEFICIENCIAS DETERMINADAS PREVIO DURANTE POSTERIOR

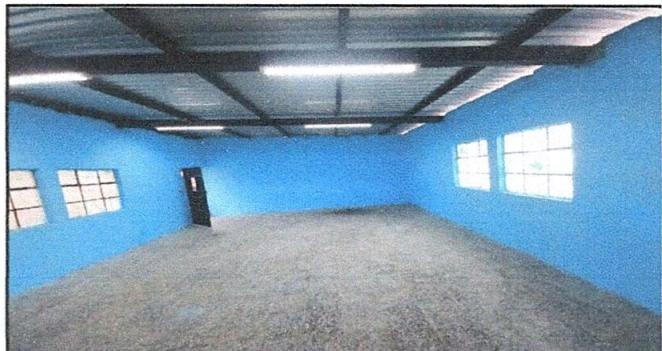
DEPARTAMENTO:	Huehuetenango	MUNICIPIO:	San Miguel Acatán
NOMBRE DEL ESTABLECIMIENTO:	Escuela Oficial Rural Mixta	DIRECCIÓN DEL ESTABLECIMIENTO:	Aldea Incop
CÓDIGO DEL ESTABLECIMIENTO:	13-13-0681-43	FECHA:	10/05/2024

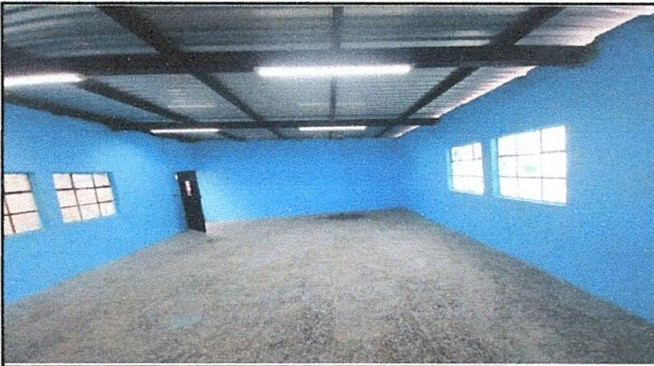

Foto 7: Sustitución de piso de concreto por piso de granito.

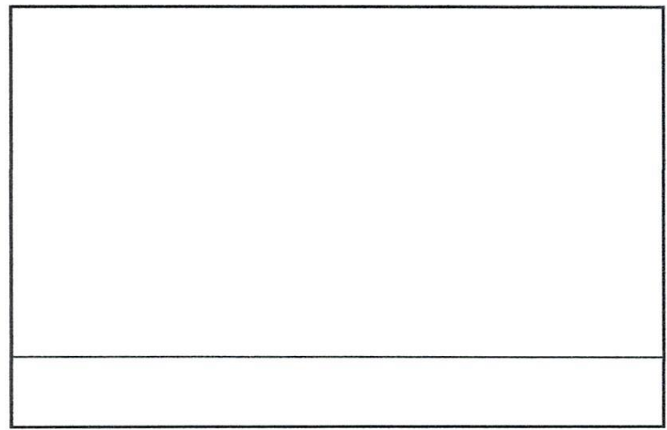
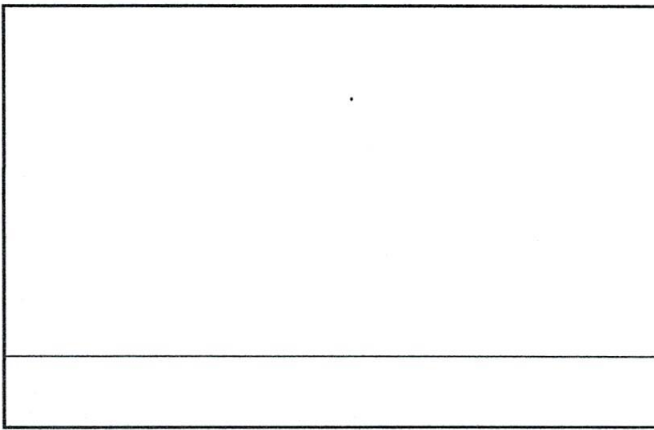
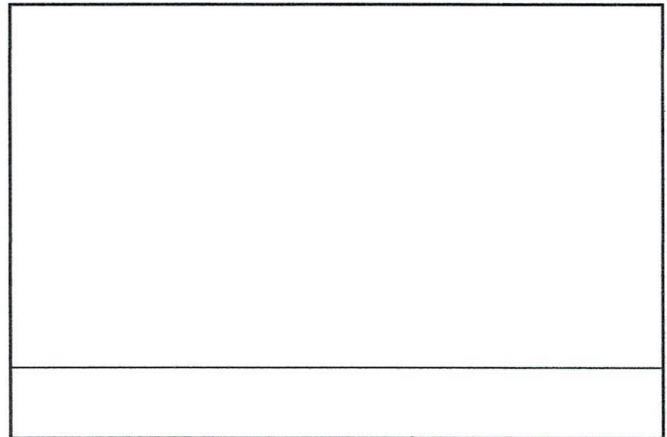
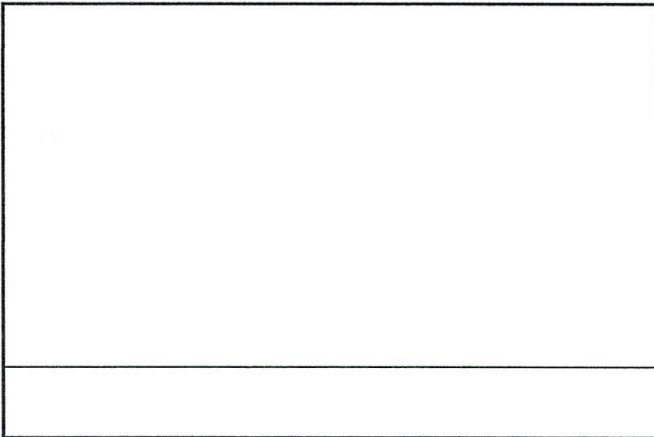
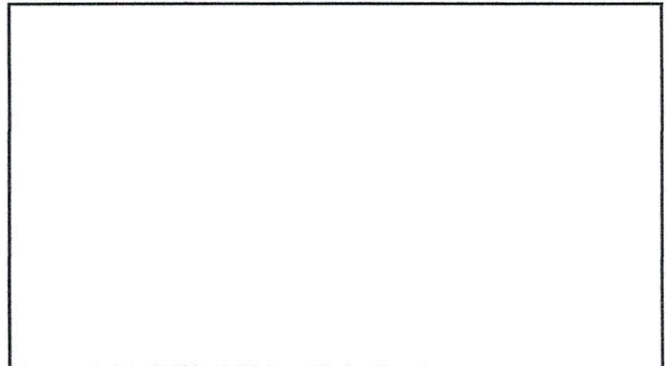

Observación: Si es necesario se pueden agregar hojas adicionales y actualizar el número de hojas.

 Firma y sello del Presidente de la OPR	 Firma y Sello Director Centro Educativo Público
	