

SITUACIÓN DEFICIENCIAS DETERMINADAS

PREVIO

DURANTE

POSTERIOR

DEPARTAMENTO:	Huehuetenango	MUNICIPIO:	San Miguel Acatán
NOMBRE DEL ESTABLECIMIENTO:	Escuela Oficial Rural Mixta	DIRECCIÓN DEL ESTABLECIMIENTO:	Aldea Chermalito
CÓDIGO DEL ESTABLECIMIENTO:	13-13-0673-43	FECHA:	31 de julio de 2024



Foto1: RENGLÓN No. 1. CUBIERTA DE LÁMINA, Sustitución de lámina, por lámina troquelada aluzinc calibre 26. (Techo de la cocina)



Foto 2: RENGLÓN No. 1. CUBIERTA DE LÁMINA, Sustitución de lámina, por lámina troquelada aluzinc calibre 26. (Techos de los baños)



Foto 3: RENGLÓN No. 2. ESTRUCTURA DE TECHO, Sustitución de estructura de soporte de madera, por metal (Estructura de soporte del techo de la cocina)



Foto 4: RENGLÓN No. 3. PUERTAS DE METAL, Sustitución de puerta (Puerta de la cocina)



Foto 5: RENGLÓN No. 3. PUERTAS DE METAL, Sustitución de puerta en servicio sanitario (Puertas de los baños)



Foto 6: RENGLÓN No. 5. VENTANAS, Sustitución de ventanas de madera por metal más vidrio (Ventanas de la cocina)

Observación: Si es necesario se pueden agregar hojas adicionales y actualizar el número de hojas.

*[Signature]*

Firma y sello del Presidente de la O.P.F.

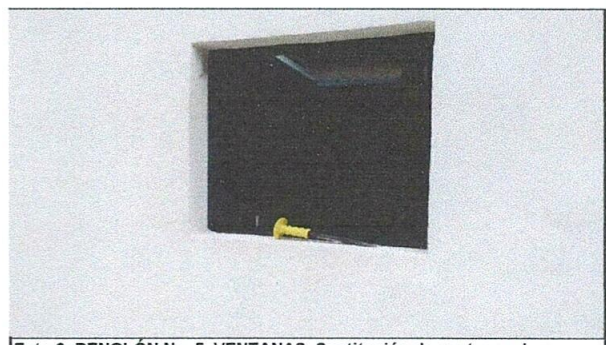

*[Signature]*

Firma y Sello Director Centro Educativo Público



SITUACIÓN DEFICIENCIAS DETERMINADAS

PREVIO

DURANTE

POSTERIOR

DEPARTAMENTO:	Huehuetenango	MUNICIPIO:	San Miguel Acatán
NOMBRE DEL ESTABLECIMIENTO:	Escuela Oficial Rural Mixta	DIRECCIÓN DEL ESTABLECIMIENTO:	Aldea Chermalito
CÓDIGO DEL ESTABLECIMIENTO:	13-13-0673-43	FECHA:	31 de julio de 2024



Foto 7: RENGLÓN No. 6. PISO, Sustitución de piso de granito (Pisos de las aulas)



Foto 8: RENGLÓN No. 6. PISO, Sustitución de piso de granito (Piso de la cocina)

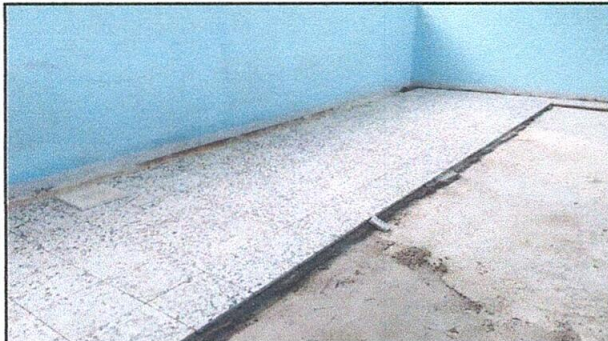

Foto 9: RENGLÓN No. 7. SERVICIO SANITARIO Y SUS ACCESORIOS, Sustitución inodoro (Inodoros de los baños)



Foto 10: RENGLÓN No. 8. REPARACIÓN DE SISTEMA ELÉCTRICO, Sustitución de Focos ahorradores, plafoneras, interruptores y tomacorrientes (Sistema electrico de la cocina)



Foto 11: RENGLÓN No. 10. REPARACIÓN DE LA COCINA, Sustitución de estufa rural (completa) incluye chimenea y plancha de metal (Estufa rural de la cocina)



Foto 12: RENGLÓN No. 11. REPARACIÓN DE REPELLO Y CERNIDO DE PAREDES, Mejoramiento repello en pared (Repello de interior y exterior de la cocina)

Observación: Si es necesario se pueden agregar Hojas adicionales, y actualizar el número de hojas.

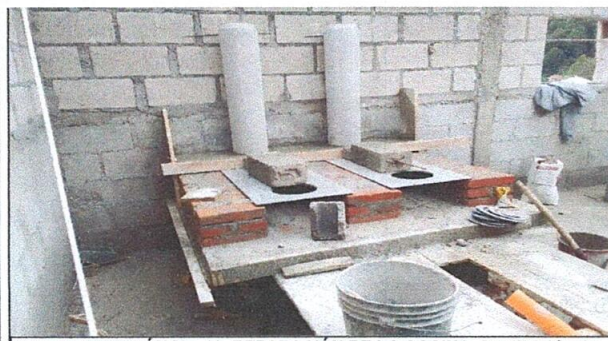
Firma y sello del Presidente de la COPF

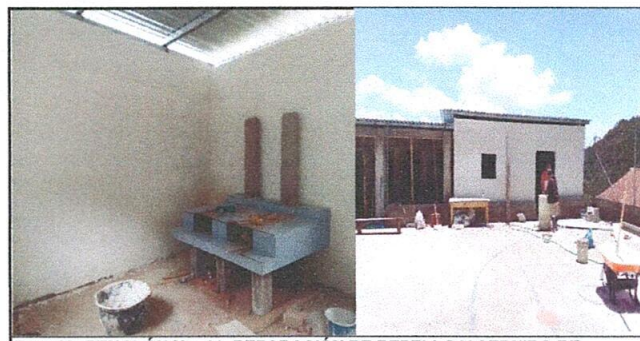

Firma y Sello Director Centro Educativo

