



**REGISTRO FOTOGRÁFICO
PROGRAMA DE MANTENIMIENTO DE EDIFICIOS ESCOLARES PÚBLICOS**

PRA-FOR-123
Versión 1

Ministerio de Educación
SITUACIÓN DE DEFICIENCIAS DETERMINADAS

PREVIO

DURANTE

POSTERIOR

DEPARTAMENTO:	Huehuetenango	MUNICIPIO:	San Miguel Acatán
NOMBRE DEL ESTABLECIMIENTO:	Escuela Oficial Rural Mixta	DIRECCIÓN DEL ESTABLECIMIENTO:	Aldea Chermalito
CÓDIGO DEL ESTABLECIMIENTO:	13-13-0673-43	FECHA:	03 de junio de 2024



Foto 1: Techo de la cocina



Foto 2: Techos de los baños



Foto 3: Estructura de soporte del techo de la cocina

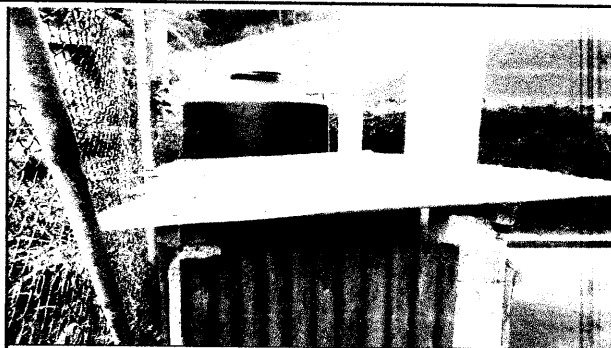

Foto 4: Puerta de la cocina

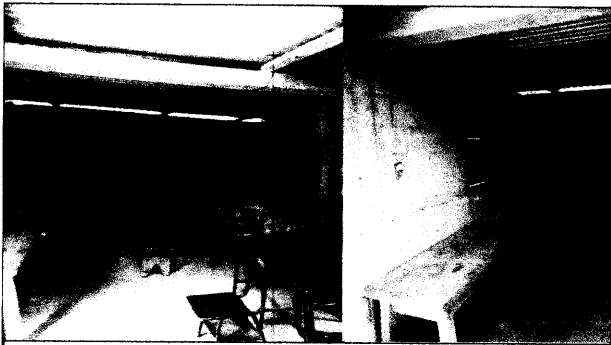

Foto 5: Puertas de los baños



Foto 6: Ventanas de la cocina

Observación: Si es necesario se pueden agregar hojas adicionales y actualizar el número de hojas.

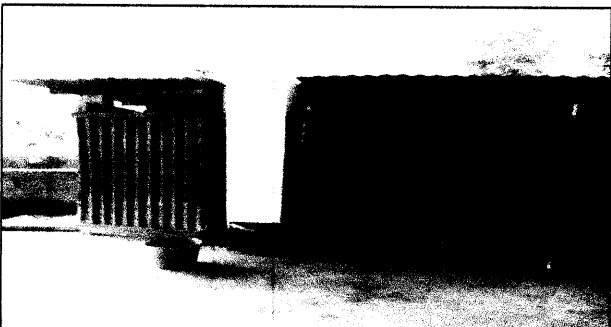
Firma y sello del Presidente de la Opefa

Firma y Sello Director Centro Educativo Público

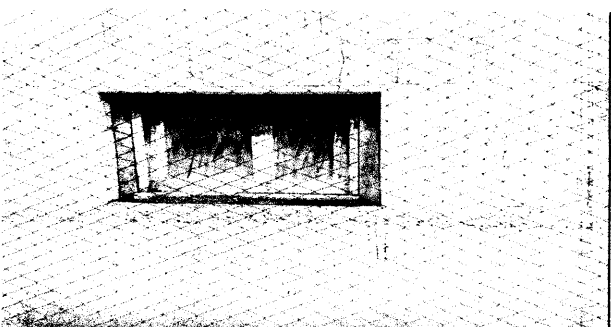
SITUACIÓN DEFICIENCIAS DETERMINADAS

PREVIO

DURANTE

POSTERIOR

DEPARTAMENTO:	Huehuetenango	MUNICIPIO:	San Miguel Acatán
NOMBRE DEL ESTABLECIMIENTO:	Escuela Oficial Rural Mixta	DIRECCIÓN DEL ESTABLECIMIENTO:	Aldea Chermalito
CÓDIGO DEL ESTABLECIMIENTO:	13-13-0673-43	FECHA:	03 de junio de 2024



Foto 7: Pisos de las aulas



Foto 8: Piso de la cocina

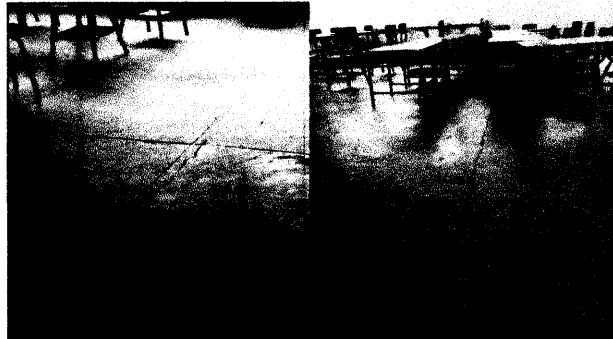

Foto 9: Inodoros de los baños



Foto 10: Estufa rural de la cocina

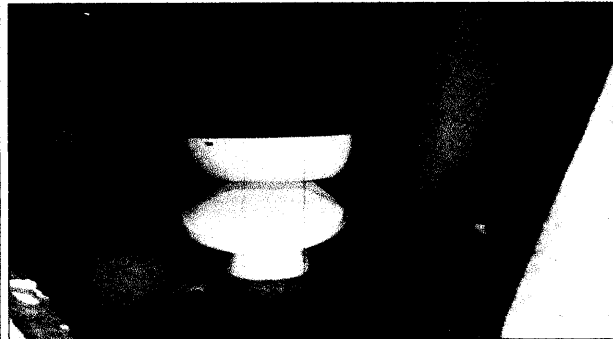

Foto 11: Repello de la cocina en su exterior



Foto 12: Repello de la cocina en su interior

Observación: Si es necesario se pueden agregar fotos adicionales y actualizar el número de hojas.

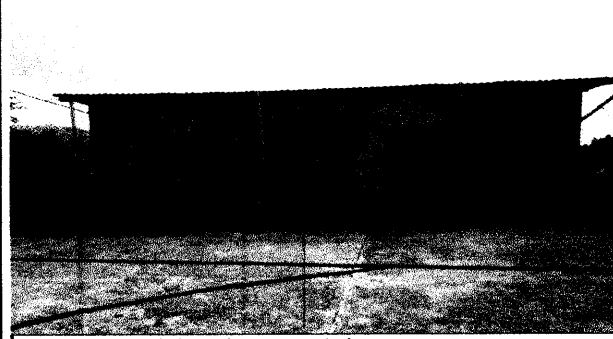
Firma y sello del Presidente del Consejo de Padres de Familia

Firma y Sello Director Centro Educativo Público