



**REGISTRO FOTOGRÁFICO
PROGRAMA DE MANTENIMIENTO DE EDIFICIOS ESCOLARES PÚBLICOS**

PRA-FOR-123
Versión 1

Ministerio de Educación
Guatemala

SITUACIÓN DEFICIENCIAS DETERMINADAS

PREVIO

DURANTE

POSTERIOR

DEPARTAMENTO:	Huehuetenango	MUNICIPIO:	San Miguel Acatán
NOMBRE DEL ESTABLECIMIENTO:	EORM	DIRECCIÓN DEL ESTABLECIMIENTO:	Caserío Iss-Poy, Aldea Paiconop Grande
CÓDIGO DEL ESTABLECIMIENTO:	13-13-0022-43	FECHA:	23/09/2024



Foto1: Sustitución de lámina por lámina troquelada aluzinc



Foto 2: Sustitución de estructura de soporte de madera, por metal



Foto 3: Mantenimiento a estructura, aplicación de pintura



Foto 4: Sustitución de balcones de madera por metal



Foto 5: Sustitución de piso de torta de concreto, por cerámica



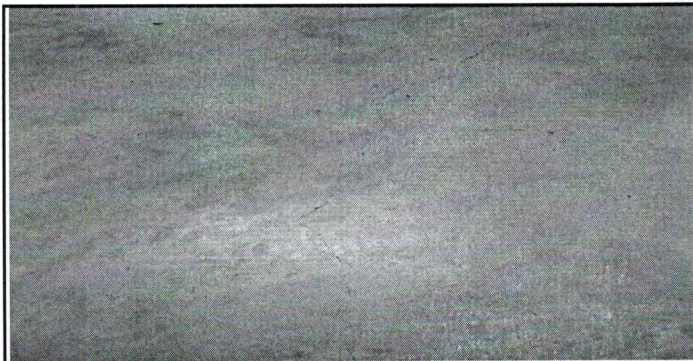

Foto 6: Sustitución de canaleta

Observación: Si es necesario se pueden agregar hojas adicionales y actualizar el número de hojas.

Firmá y sello del Presidente de la CPE

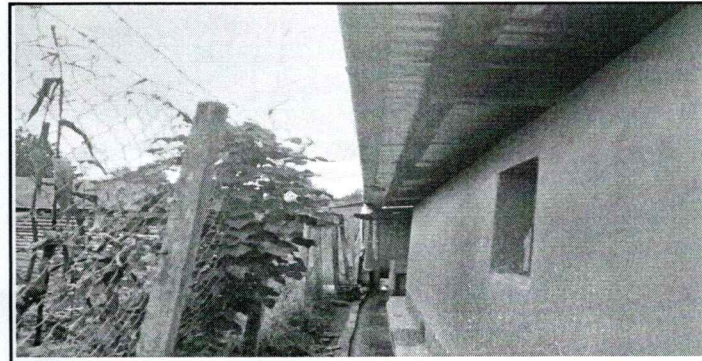

Firma y Sello Director Centro Educativo Público





Ministerio de Educación
Guatemala

REGISTRO FOTOGRÁFICO PROGRAMA DE MANTENIMIENTO DE EDIFICIOS ESCOLARES PÚBLICOS

PRA-FOR-123
Versión 1

SITUACIÓN DEFICIENCIAS DETERMINADAS

PREVIO

DURANTE

POSTERIOR

DEPARTAMENTO:	Huehuetenango	MUNICIPIO:	San Miguel Acatán
NOMBRE DEL ESTABLECIMIENTO:	EORM	DIRECCIÓN DEL ESTABLECIMIENTO:	Caserío Iss-Poy, Aldea Paiconop Grande
CÓDIGO DEL ESTABLECIMIENTO:	13-13-0022-43	FECHA:	23/09/2024



Foto 7: Pintura en muros exteriores e interiores



Foto 8: Mantenimiento a estructura, aplicación de pintura en puertas

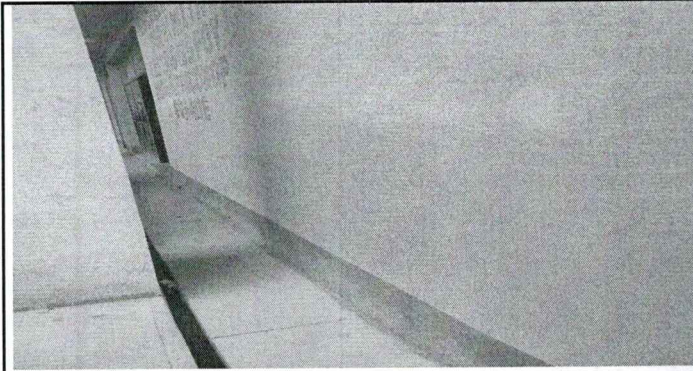

Foto 9: mantenimiento a porton de metal



Foto 10: Sustitución de deposito de agua de 1100 lt



Foto 11: Sustitución de estufa artesanal + chimenea + plancha



Foto 12:

Observación: Si es necesario se pueden agregar hojas adicionales y actualizar el número de hojas.

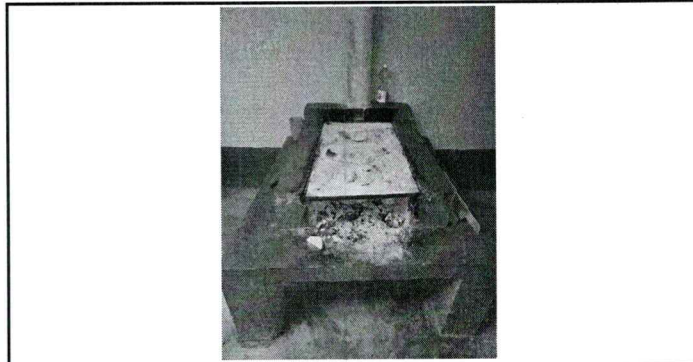
Miguel Juan N
Firma y sello del Presidente de la OPF

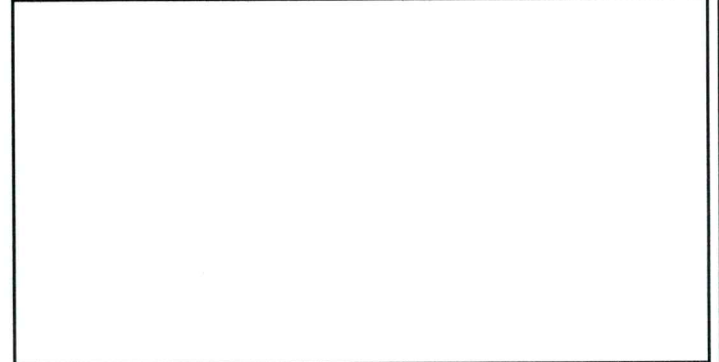

[Signature]
Firma y Sello Director Centro Educativo Público

