



**REGISTRO FOTOGRÁFICO
PROGRAMA DE MANTENIMIENTO DE EDIFICIOS ESCOLARES PÚBLICOS**

PRA-FOR-123
Versión 1

SITUACIÓN DEFICIENCIAS DETERMINADAS PREVIO DURANTE POSTERIOR

| | | | |
|-----------------------------|--|--------------------------------|--------------------|
| DEPARTAMENTO: | Huehuetenango | MUNICIPIO: | San Miguel acatán |
| NOMBRE DEL ESTABLECIMIENTO: | Escuela Oficial Rural Mixta Aldea Bute | DIRECCIÓN DEL ESTABLECIMIENTO: | Aldea Bute |
| CÓDIGO DEL ESTABLECIMIENTO: | 13-13-0015-43 | FECHA: | 3 de junio de 2024 |



Foto 1: Evidencia Fotográfica de sustitución de cambio de techo de lámina troquelada aluzinc calibre 26 y tubos de soporte de estructura de metal



Foto 2: Evidencia Fotográfica de uso de capotes en el cambio de techo del centro educativo



Foto3: Evidencia fotográfica del finalizado de cambio de techo del centro educativo



Foto 4: Evidencia fotográfica del mantenimiento de las puertas del centro educativo



Foto 5: Evidencia fotográfica de la puerta de la cocina y los baños del centro educativo



Foto 6: Evidencia fotográfica de barandas del centro educativo

Observación: Si es necesario se pueden agregar hojas adicionales y actualizar el número de hojas.

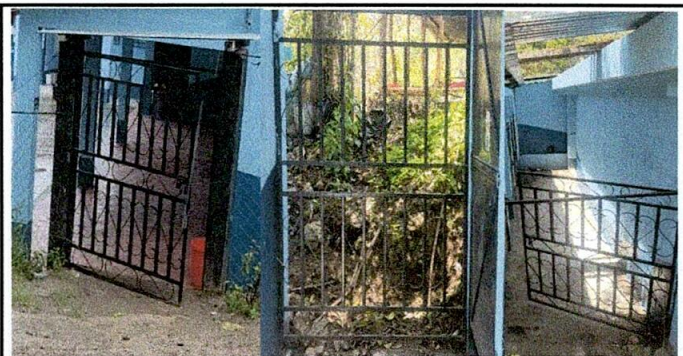
| | | | |
|--|---|---|---|
|  Firma y sello del Presidente de la O.P. |  |  Firma y Sello Director Centro Educativo Público |  |
|--|---|---|---|



**REGISTRO FOTOGRÁFICO
PROGRAMA DE MANTENIMIENTO DE EDIFICIOS ESCOLARES PÚBLICOS**

PRA-FOR-123
Versión 1

SITUACIÓN DEFICIENCIAS DETERMINADAS PREVIO DURANTE POSTERIOR

| | | | |
|-----------------------------|--|--------------------------------|--------------------|
| DEPARTAMENTO: | Huehuetenango | MUNICIPIO: | San Miguel acatán |
| NOMBRE DEL ESTABLECIMIENTO: | Escuela Oficial Rural Mixta Aldea Bute | DIRECCIÓN DEL ESTABLECIMIENTO: | Aldea Bute |
| CÓDIGO DEL ESTABLECIMIENTO: | 13-13-0015-43 | FECHA: | 3 de junio de 2024 |



Foto 7: Finalizado de pintura en muros interiores de las aulas con techo de lámina del establecimiento



Foto 8: Finalizado de pintura en muros interiores en las aulas de terraza del centro educativo

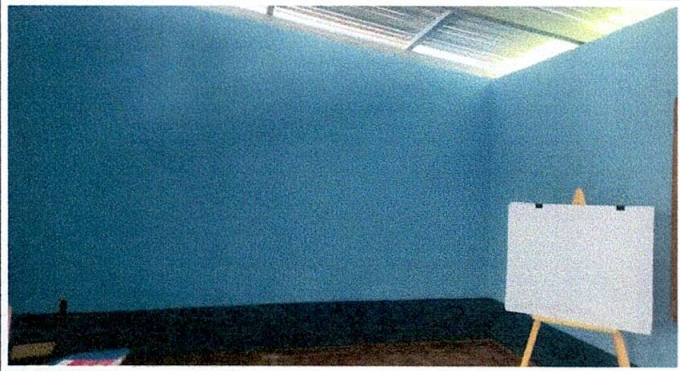

Foto 9: Finalizado de pintura en muros exteriores de cocina y las aulas de lamina del establecimiento.

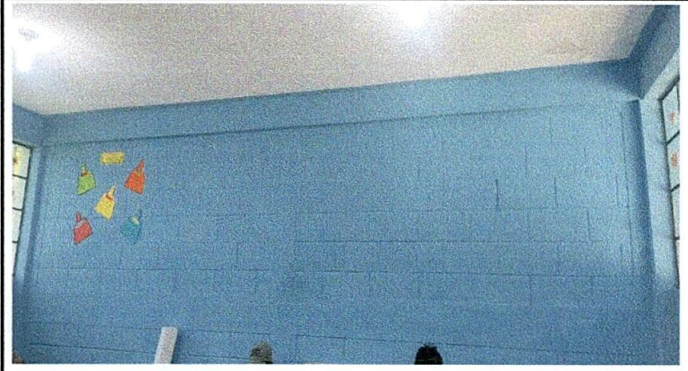

Foto 10: Finalizado de pintura en muros exteriores en las aulas de terraza



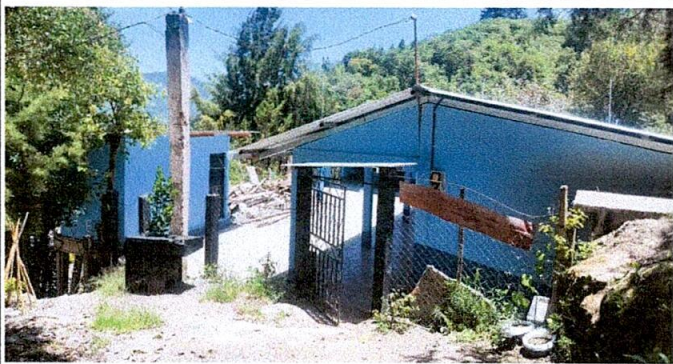

Foto11: Finalizado de pintado en muros exteriores del centro educativo.

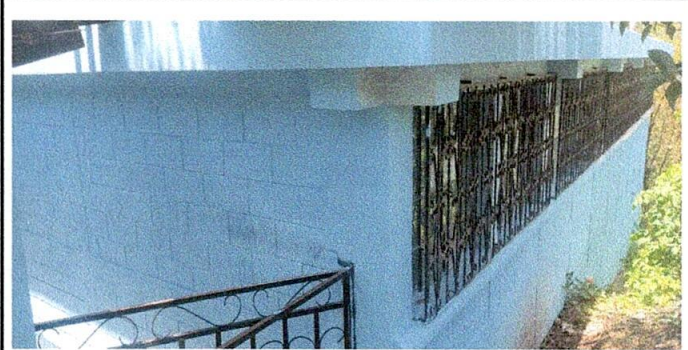

Foto12: Finalizado de pintura en muros exteriores en los techos de terraza del establecimiento.

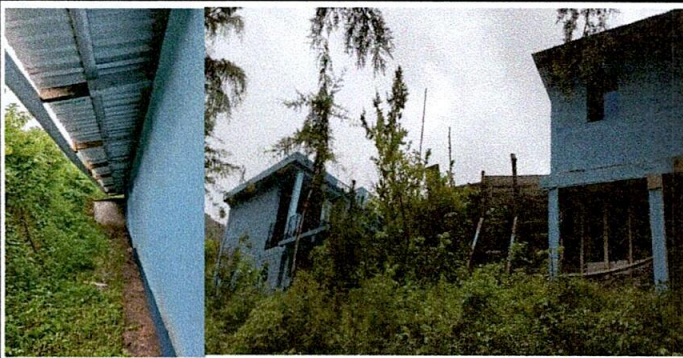
Observación: Si es necesario se pueden agregar hojas adicionales y actualizar el número de hojas.

Firma y sello del Presidente de la OPF



Firma y Sello Director Centro Educativo Público





Ministerio de Educación
Guatemala

REGISTRO FOTOGRÁFICO PROGRAMA DE MANTENIMIENTO DE EDIFICIOS ESCOLARES PÚBLICOS

PRA-FOR-123
Versión 1

SITUACIÓN DEFICIENCIAS DETERMINADAS

PREVIO

DURANTE

POSTERIOR

| | | | |
|-----------------------------|--|--------------------------------|--------------------|
| DEPARTAMENTO: | Huehuetenango | MUNICIPIO: | San Miguel acatán |
| NOMBRE DEL ESTABLECIMIENTO: | Escuela Oficial Rural Mixta Aldea Bute | DIRECCIÓN DEL ESTABLECIMIENTO: | Aldea Bute |
| CÓDIGO DEL ESTABLECIMIENTO: | 13-13-0015-43 | FECHA: | 3 de junio de 2024 |



Foto 13: Evidencia fotográfica de 2 planchas de 3 hornillas dentro la cocina del establecimiento



Foto 14: Evidencia fotográfica del mantenimiento de las puertas del centro educativo

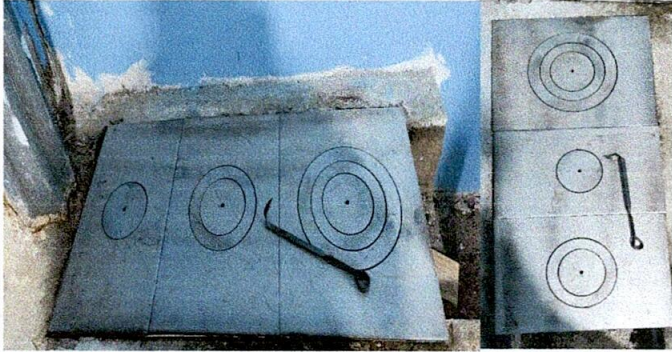

Foto 15: Evidencia fotográfica de la puerta de la cocina y los baños del centro educativo



Foto 16: Evidencia fotográfica de la reparación del cableado eléctrico del centro educativo

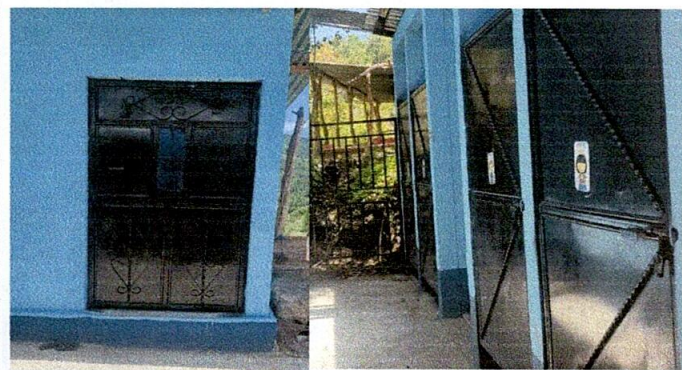

Foto 17: Evidencia fotográfica de reparación del cableado + accesorios de sistema eléctrico

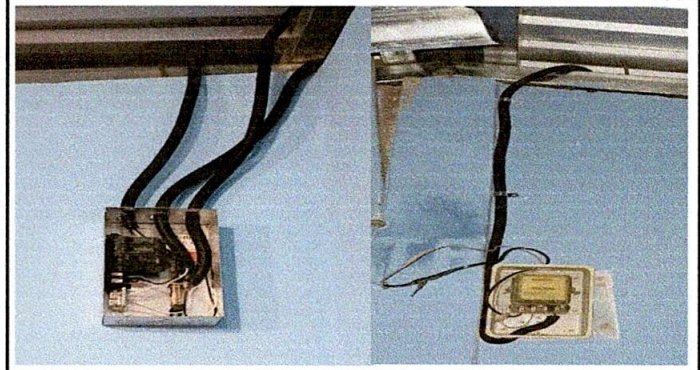

Foto 18: Evidencia fotográfica del alumbrado eléctrico del centro educativo

Observación: Si es necesario se pueden agregar hojas adicionales y actualizar el número de hojas.

Firma y sello del Presidente de la O.P.

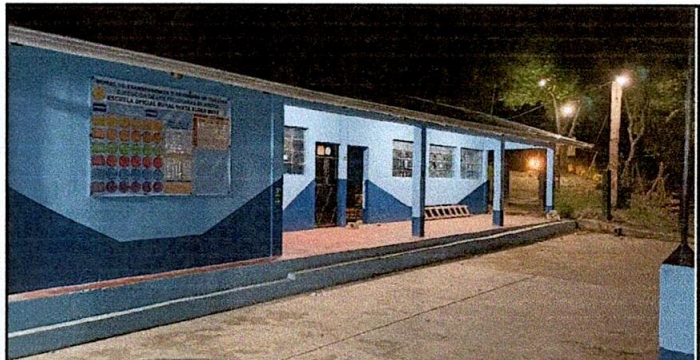

Firma y Sello Director Centro Educativo Público





**REGISTRO FOTOGRÁFICO
PROGRAMA DE MANTENIMIENTO DE EDIFICIOS ESCOLARES PÚBLICOS**

PRA-FOR-123
Versión 1

SITUACIÓN DEFICIENCIAS DETERMINADAS PREVIO DURANTE POSTERIOR

| | | | |
|-----------------------------|--|--------------------------------|--------------------|
| DEPARTAMENTO: | Huehuetenango | MUNICIPIO: | San Miguel acatán |
| NOMBRE DEL ESTABLECIMIENTO: | Escuela Oficial Rural Mixta Aldea Bute | DIRECCIÓN DEL ESTABLECIMIENTO: | Aldea Bute |
| CÓDIGO DEL ESTABLECIMIENTO: | 13-13-0015-43 | FECHA: | 3 de junio de 2024 |



Foto 19: Reparación completa de las conexiones de la red de drenaje del centro educativo



Foto 20: Red distribución de aguas negras del establecimiento remozado.



Foto 21: Evidencia Fotográfica de la red de drenaje remozado



Foto 22: Evidencia fotográfica de la reparación y sustitución del ducto eléctrico + accesorios



Foto 23: Evidencia fotográfica del mantenimiento a barandas del establecimiento



Foto 24: Evidencia fotográfica del pintado del establecimiento en muros exteriores

Observación: Si es necesario se pueden agregar hojas adicionales y actualizar el número de hojas.

 Firma y sello del Presidente de la O.P.F.

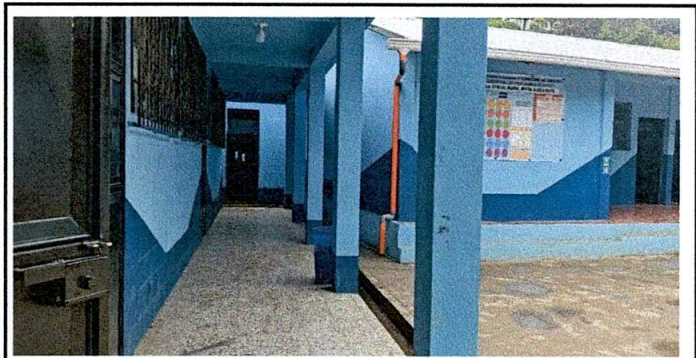

 Firma y Sello Director Centro Educativo Público

