



**REGISTRO FOTOGRÁFICO
PROGRAMA DE MANTENIMIENTO DE EDIFICIOS ESCOLARES PUBLICOS**

PRA-FOR-123
Versión 1

SITUACIÓN DEFICIENCIAS DETERMINADAS PREVIO DURANTE POSTERIOR

DEPARTAMENTO:	Huehuetenango	MUNICIPIO:	San Miguel acatán
NOMBRE DEL ESTABLECIMIENTO:	Escuela Oficial Rural Mixta Aldea Bute	DIRECCIÓN DEL ESTABLECIMIENTO:	Aldea Bute
CÓDIGO DEL ESTABLECIMIENTO:	13-13-0015-43	FECHA:	30 de mayo de 2024



Foto 1: Sustitución de soporte de madera a remozar en el centro educativo



Foto 2: Estructura de vigas de soporte de metal de en proceso de remozamiento en el centro educativo

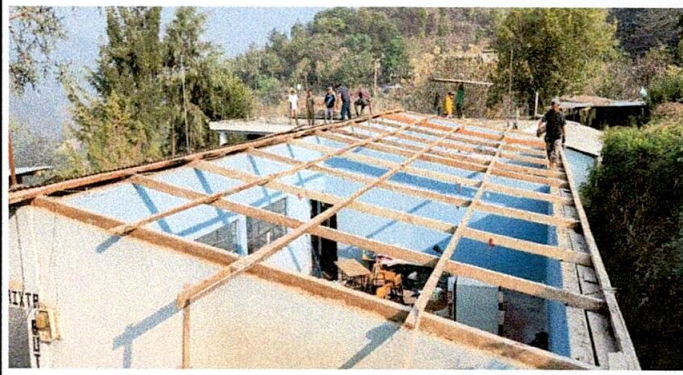

Foto 3: Evidencia fotográfica del especialista en estructuras metálicas

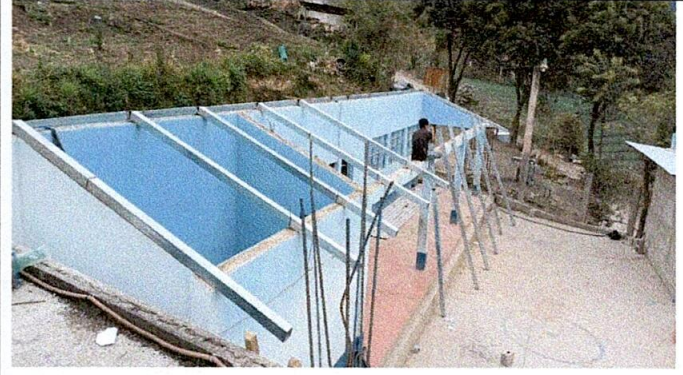

Foto 4: Sustitución de capotes de lámina troquelada en proceso de remozamiento



Foto 5: mantenimiento a puertas de metal (lijado, cepilado y aplicación de pintura) en proceso a remozar

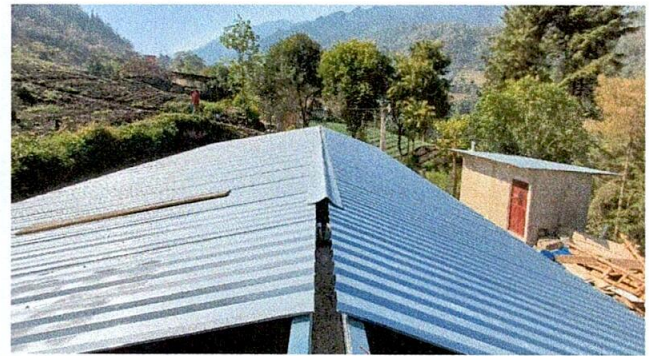

Foto 6: Sustitución de canal y bajadas de agua pluvial a remozar

Observación: Si es necesario se pueden agregar hojas adicionales y actualizar el número de hojas.

 Firma y sello del Presidente de la OPF		 Firma y Sello Director Centro Educativo Público	
-------------------------------------------------------------------------------------------------------------------------------	-------------------------------------------------------------------------------------	-----------------------------------------------------------------------------------------------------------------------------------------	---------------------------------------------------------------------------------------

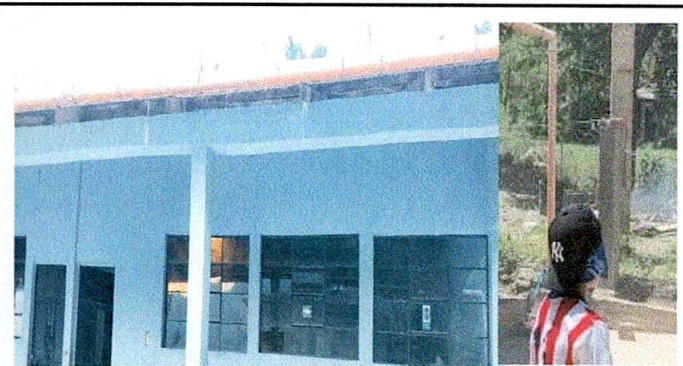

**REGISTRO FOTOGRÁFICO
PROGRAMA DE MANTENIMIENTO DE EDIFICIOS ESCOLARES PÚBLICOS**

PRA-FOR-123
Versión 1

SITUACIÓN DEFICIENCIAS DETERMINADAS PREVIO DURANTE POSTERIOR

DEPARTAMENTO:	Huehuetenango	MUNICIPIO:	San Miguel acatán
NOMBRE DEL ESTABLECIMIENTO:	Escuela Oficial Rural Mixta Aldea Bute	DIRECCIÓN DEL ESTABLECIMIENTO:	Aldea Bute
CÓDIGO DEL ESTABLECIMIENTO:	13-13-0015-43	FECHA:	30 de mayo de 2024



Foto 7: Sustitución de canales y bajadas de agua pluvial del centro educativo



Foto 8: Evidencia fotográfica de canales de agua pluvial a remozar del establecimiento a remozar

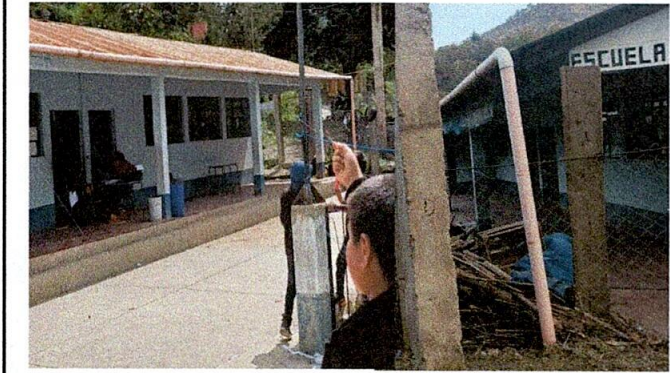

Foto 9: Muros exteriores a remozar del centro educativo

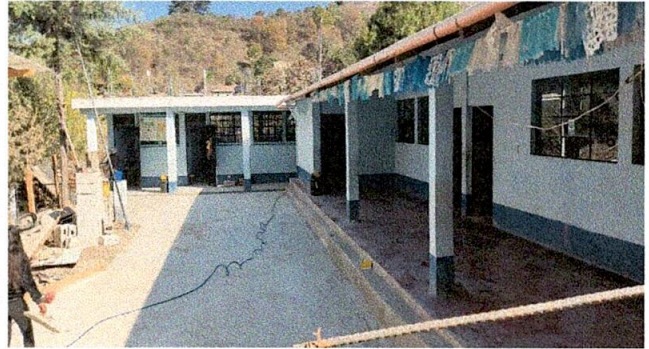

Foto 10: mantenimiento a muros interiores del centro educativo



Foto 11: mantenimiento a muros exteriores, mano de obra de la comunidad educativa



Foto 12: reparación del sistema eléctrico en proceso de remozamiento

Observación: Si es necesario se pueden agregar hojas adicionales y actualizar el número de hojas.

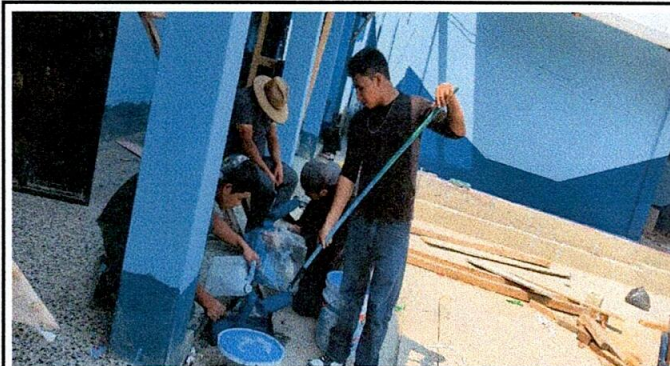
 Firma y sello del Presidente de la OPF	 CONSEJO DE PADRES DE FAMILIA Aldea Bute, San Miguel Acatán, Huehuetenango	 Firma y Sello Director Centro Educativo Público	 ESCUELA OFICIAL RURAL MIXTA ALDEA BUTE DIRECCIÓN SAN MIGUEL ACATÁN, HUEHUETENANGO
--------------------------------------------	----------------------------------------------------------------------------------	-----------------------------------------------------	------------------------------------------------------------------------------------------

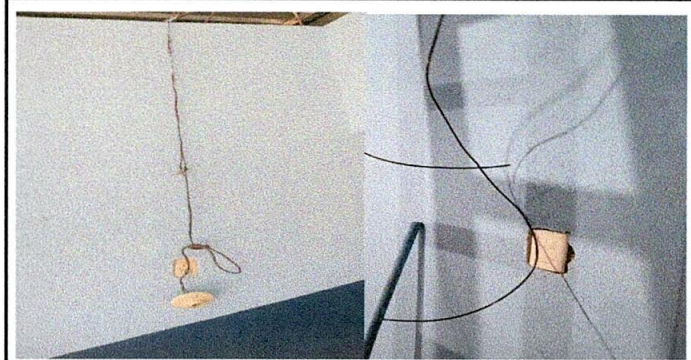

**REGISTRO FOTOGRÁFICO
PROGRAMA DE MANTENIMIENTO DE EDIFICIOS ESCOLARES PÚBLICOS**

PRA-FOR-123
Versión 1

SITUACIÓN DEFICIENCIAS DETERMINADAS PREVIO DURANTE POSTERIOR

DEPARTAMENTO:	Huehuetenango	MUNICIPIO:	San Miguel acatán
NOMBRE DEL ESTABLECIMIENTO:	Escuela Oficial Rural Mixta Aldea Bute	DIRECCIÓN DEL ESTABLECIMIENTO:	Aldea Bute
CÓDIGO DEL ESTABLECIMIENTO:	13-13-0015-43	FECHA:	30 de mayo de 2024



Foto 13: Evidencia fotográfica de sustitución de ducto eléctrico + accesorios a remozar



Foto 14: Evidencia fotográfica de trabajo de reparación del sistema eléctrico en proceso de remozar

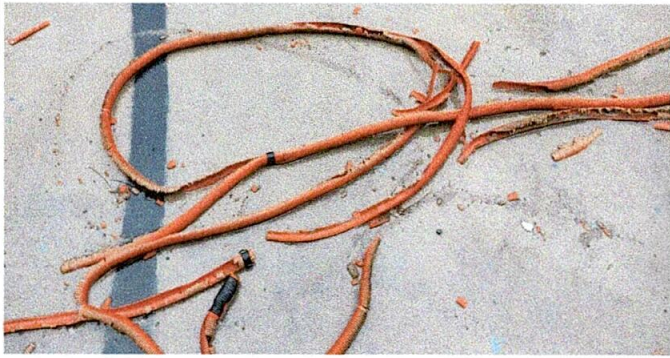

Foto 15: Evidencia fotográfica de la sustitución de planchas de la cocina del establecimiento

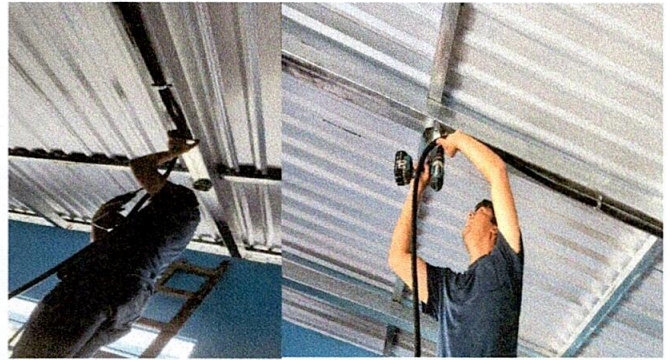

Foto 16: reparación de red de drenaje del centro educativo en proceso a remozar



Foto 17: trabajo de reparación de drenaje del centro educativo



Foto 18: mano de obra por parte de los padres de familia del centro educativo

Observación: Si es necesario se pueden agregar hojas adicionales y actualizar el número de hojas.

[Handwritten Signature]

Firma y sello del Presidente de la OPF



[Handwritten Signature]

Firma y Sello Director Centro Educativo Público





**REGISTRO FOTOGRÁFICO
PROGRAMA DE MANTENIMIENTO DE EDIFICIOS ESCOLARES PÚBLICOS**

PRA-FOR-123
Versión 1

SITUACIÓN DEFICIENCIAS DETERMINADAS

PREVIO

DURANTE

POSTERIOR

DEPARTAMENTO:	Huehuetenango	MUNICIPIO:	San Miguel acatán
NOMBRE DEL ESTABLECIMIENTO:	Escuela Oficial Rural Mixta Aldea Bute	DIRECCIÓN DEL ESTABLECIMIENTO:	Aldea Bute
CÓDIGO DEL ESTABLECIMIENTO:	13-13-0015-43	FECHA:	30 de mayo de 2024



Foto 19: Reparación de todos los tubos de drenaje aguas negras en proceso del centro educativo



Foto 20: Reparación de tubos de drenaje tapado por desechos y estos impedían el paso de aguas negras



Foto 21: Sustitución de tubos deteriorados con diversas fugas de aguas negras



Foto 22: Pintado de muros exteriores enfrente y pasillos de los baños del centro educativo



Foto 23: Mantenimiento de puertas y portones en proceso de remozamiento del centro educativo



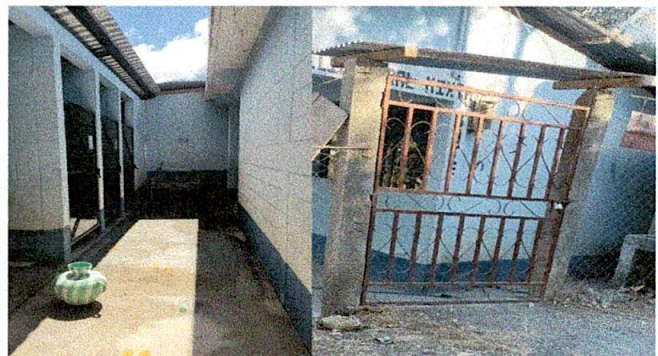

Foto 24: mantenimiento a barandas del centro educativo

Observación: Si es necesario se pueden agregar hojas adicionales y actualizar el número de hojas.

Firma y sello del Presidente de la OEF  

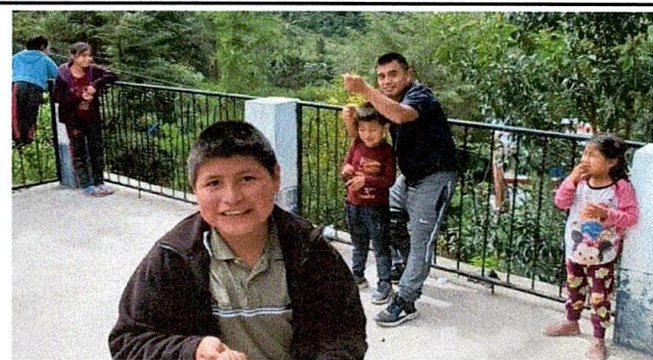
Firma y Sello Dirección Educativa Pública  