



Ministerio de Educación
Guatemala

REGISTRO FOTOGRÁFICO PROGRAMA DE MANTENIMIENTO DE EDIFICIOS ESCOLARES PÚBLICOS

PRA-FOR-123
Versión 1

SITUACIÓN DEFICIENCIAS DETERMINADAS

PREVIO

DURANTE

POSTERIOR

DEPARTAMENTO:	HUEHUETENANGO	MUNICIPIO:	SAN MIGUEL ACATÁN
NOMBRE DEL ESTABLECIMIENTO:	ESCUELA OFICIAL RURAL MIXTA	DIRECCIÓN DEL ESTABLECIMIENTO:	CASERÍO MUXTÉ, ALDEA TICAJÚ
CÓDIGO DEL ESTABLECIMIENTO:	13-13-0009-43	FECHA:	30/05/2024



Foto 1: Cubierta de lámina para aulas



Foto 2: Cubierta de lámina para el modulo de cocina

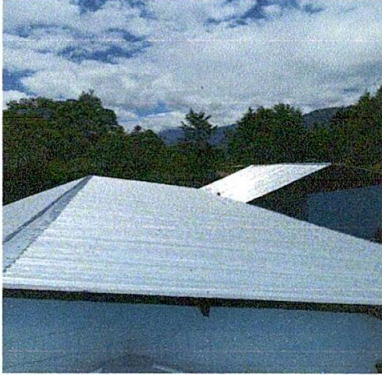

Foto 3: Sustitución de estructura de soporte de madera por metal



Foto 4: Mantenimiento a estructuta de metal

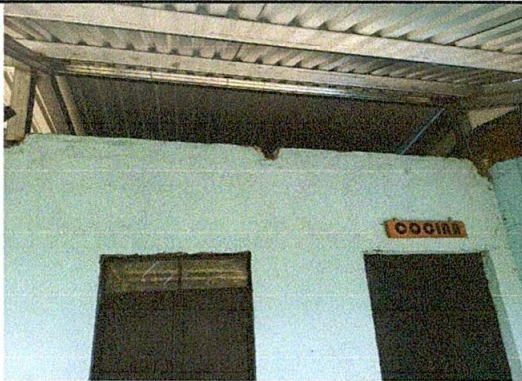

Foto 5: Sustitución de puerta de madera por metal



Foto 6: Sustitución de portón de metal

Observación: Si es necesario se pueden agregar hojas adicionales y actualizar el número de hojas.

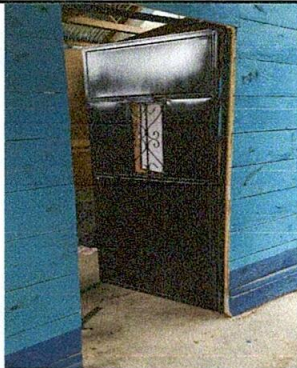
Abraham José Miguel

Firma y sello del Presidente de la OPE



Julio Francisco Nolasco

Firma y Sello Director Centro Educativo Público





Ministerio de Educación
Guatemala

REGISTRO FOTOGRÁFICO PROGRAMA DE MANTENIMIENTO DE EDIFICIOS ESCOLARES PÚBLICOS

PRA-FOR-123
Versión 1

SITUACIÓN DEFICIENCIAS DETERMINADAS

PREVIO

DURANTE

POSTERIOR

DEPARTAMENTO:	HUEHUETENANGO	MUNICIPIO:	SAN MIGUEL ACATÁN
NOMBRE DEL ESTABLECIMIENTO:	ESCUELA OFICIAL RURAL MIXTA	DIRECCIÓN DEL ESTABLECIMIENTO:	CASERÍO MUXTÉ, ALDEA TICAJÚ
CÓDIGO DEL ESTABLECIMIENTO:	13-13-0009-43	FECHA:	30/05/2024



Foto 7: Sustitución de ventana de madera por metal mas vidrio



Foto 8: Sustitucion de canal de metal



Foto 9: Sustitución de bajada de agua pluvial de tubo por tubo PVC 3"

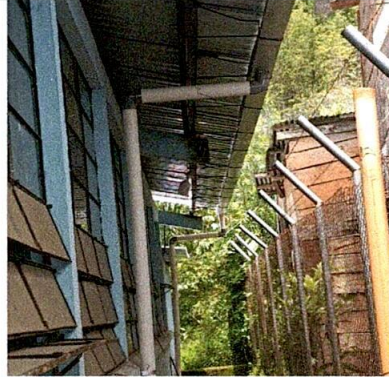

Foto 10: Sustitución de lamparas ahorradores y flaponeras

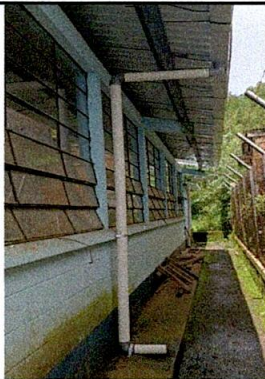

Foto 11: Sustitución de apagadores y tomacorrientes



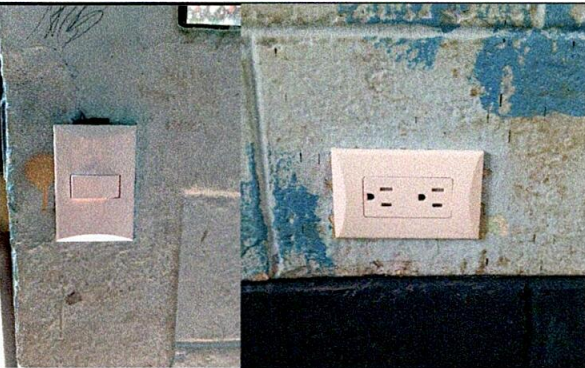

Foto 12: Sustitución de flipon

Observación: Si es necesario se pueden agregar hojas adicionales y actualizar el número de hojas.

 Abraham José Miguel
 Firma y sello del Presidente de la OPEF

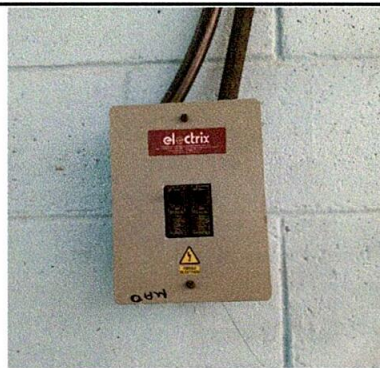
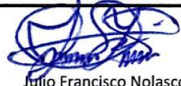

 Julio Francisco Nolasco
 Firma y Sello Director Centro Educativo Público





Ministerio de Educación
G u a t e m a l a

REGISTRO FOTOGRÁFICO PROGRAMA DE MANTENIMIENTO DE EDIFICIOS ESCOLARES PÚBLICOS

PRA-FOR-123
Versión 1

SITUACIÓN DEFICIENCIAS DETERMINADAS

PREVIO

DURANTE

POSTERIOR

DEPARTAMENTO:	HUEHUETENANGO	MUNICIPIO:	SAN MIGUEL ACATÁN
NOMBRE DEL ESTABLECIMIENTO:	ESCUELA OFICIAL RURAL MIXTA	DIRECCIÓN DEL ESTABLECIMIENTO:	CASERÍO MUXTÉ, ALDEA TICAJÚ
CÓDIGO DEL ESTABLECIMIENTO:	13-13-0009-43	FECHA:	30/05/2024



Foto 13: Sustitución de cableado y ducto eléctrico

Empty space for additional photographs or notes.

Empty space for additional photographs or notes.

Empty space for additional photographs or notes.

Empty space for additional photographs or notes.

Observación: Si es necesario se pueden agregar hojas adicionales y actualizar el número de hojas.

Abraham José Migue



Firma y sello del Presidente de la

Julio Francisco Nolasco



Firma y Sello Director Centro Educativo Público