



**REGISTRO FOTOGRÁFICO
PROGRAMA DE MANTENIMIENTO DE EDIFICIOS ESCOLARES PÚBLICOS**

PRA-FOR-123
Versión 1

Ministerio de Educación
G U A T E M A L A

SITUACIÓN DEFICIENCIAS DETERMINADAS

PREVIO

DURANTE

POSTERIOR

DEPARTAMENTO:	HUEHUETENANGO	MUNICIPIO:	SAN MIGUEL ACATÁN
NOMBRE DEL ESTABLECIMIENTO:	ESCUELA OFICIAL RURAL MIXTA	DIRECCIÓN DEL ESTABLECIMIENTO:	CASERIO MUXTÉ, ALDEA TICAJÚ
CÓDIGO DEL ESTABLECIMIENTO:	13-13-0009-43	FECHA:	10/05/2024



Foto 1: Cubierta de lámina para aulas



Foto 2: Cubierta de lámina para el modulo de cocina



Foto 3: Sustitución de estructura de soporte de madera por metal

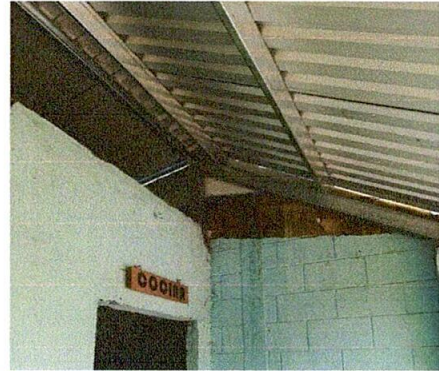

Foto 4: Mantenimiento a estructura de metal



Foto 5: Sustitución de puerta de madera por metal



Foto 6: Sustitución de portón de metal

Observación: Si es necesario se pueden agregar hojas adicionales y actualizar el número de hojas.

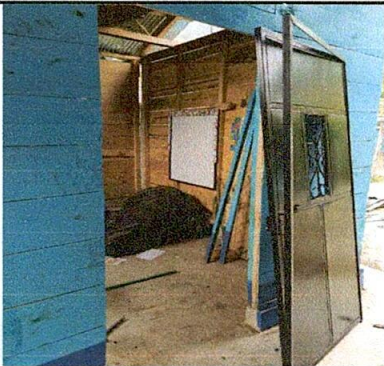
Abraham José Miguel

Firma y sello del Presidente de la OPE

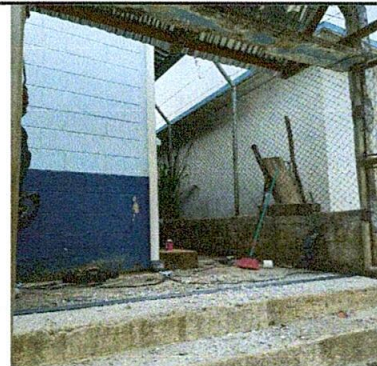

Julio Francisco Nolasco

Firma y Sello Director Centro Educativo Público





Ministerio de Educación
Guatemala

REGISTRO FOTOGRÁFICO PROGRAMA DE MANTENIMIENTO DE EDIFICIOS ESCOLARES PÚBLICOS

PRA-FOR-123
Versión 1

SITUACIÓN DEFICIENCIAS DETERMINADAS

PREVIO

DURANTE

POSTERIOR

DEPARTAMENTO:	HUEHUETENANGO	MUNICIPIO:	SAN MIGUEL ACATÁN
NOMBRE DEL ESTABLECIMIENTO:	ESCUELA OFICIAL RURAL MIXTA	DIRECCIÓN DEL ESTABLECIMIENTO:	CASERÍO MUXTÉ, ALDEA TICAJÚ
CÓDIGO DEL ESTABLECIMIENTO:	13-13-0009-43	FECHA:	10/05/2024



Foto 7: Sustitución de ventana de madera por metal mas vidrio



Foto 8: Sustitucion de canal de metal

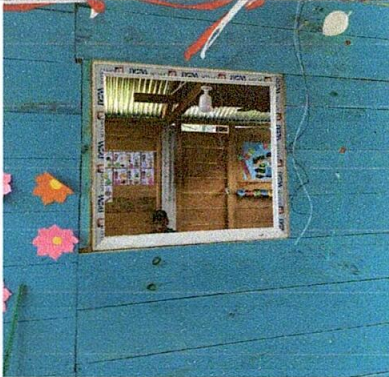

Foto 9: Sustitución de bajada de agua pluvial de tubo por tubo PVC 3"

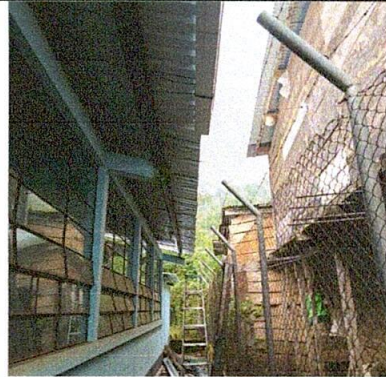

Foto 10: Sustitución de lamparas ahorradores y flaponeras



Foto 11: Sustitución de apagadores y tomacorrientes

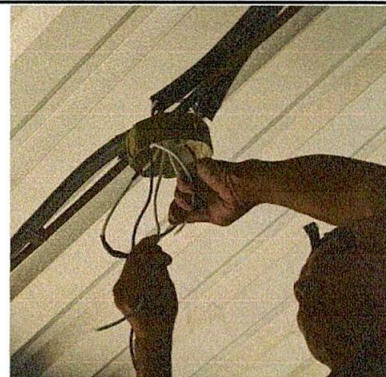

Foto 12: Sustitución de flipon

Observación: Si es necesario se pueden agregar hojas adicionales y actualizar el número de hojas.

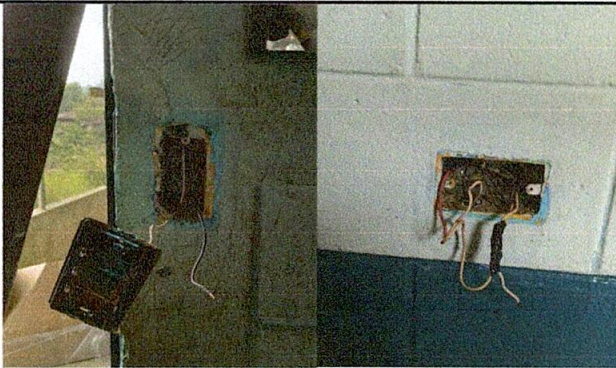
Abraham José Miguel

Firma y sello del Presidente de la OPE
ESCUELA OFICIAL RURAL MIXTA
CONSEJO DE PADRES DE FAMILIA
CASERIO MUXTE ALDEA TICAJU
SAN MIGUEL ACATAN HUEHUETENANGO

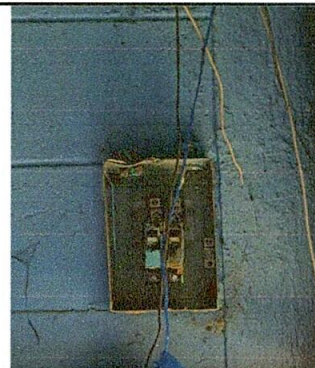
Julio Francisco Nolasco

Firma y Sello Director Centro Educativo Público
ESCUELA OFICIAL RURAL MIXTA
CASERIO MUXTE
DIRECCIÓN
SAN MIGUEL ACATAN HUEHUETENANGO



Ministerio de Educación
Guatemala

REGISTRO FOTOGRÁFICO PROGRAMA DE MANTENIMIENTO DE EDIFICIOS ESCOLARES PÚBLICOS

PRA-FOR-123
Versión 1

SITUACIÓN DEFICIENCIAS DETERMINADAS

PREVIO

DURANTE

POSTERIOR

DEPARTAMENTO:	HUEHUETENANGO	MUNICIPIO:	SAN MIGUEL ACATÁN
NOMBRE DEL ESTABLECIMIENTO:	ESCUELA OFICIAL RURAL MIXTA	DIRECCIÓN DEL ESTABLECIMIENTO:	CASERÍO MUXTÉ, ALDEA TICAJÚ
CÓDIGO DEL ESTABLECIMIENTO:	13-13-0009-43	FECHA:	10/05/2024



Foto 13: Sustitución de cableado y ducto eléctrico

Observación: Si es necesario se pueden agregar hojas adicionales y actualizar el número de hojas.

Abraham José Miguel

Firma y sello del Presidente de la OPE

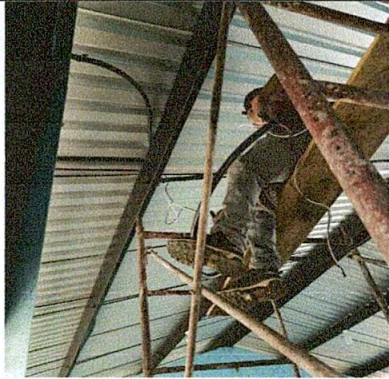

Julio Francisco Nolasco

Firma y Sello Director Centro Educativo Público

