



Ministerio de Educación
Guatemala

REGISTRO FOTOGRÁFICO PROGRAMA DE MANTENIMIENTO DE EDIFICIOS ESCOLARES PÚBLICOS

PRA-FOR-123
Versión 1

SITUACIÓN DEFICIENCIAS DETERMINADAS

PREVIO

DURANTE

POSTERIOR

DEPARTAMENTO:	HUEHUETENANGO	MUNICIPIO:	SAN MIGUEL ACATÁN
NOMBRE DEL ESTABLECIMIENTO:	ESCUELA OFICIAL RURAL MIXTA	DIRECCIÓN DEL ESTABLECIMIENTO:	CASERÍO MUXTÉ, ALDEA TICAJÚ
CÓDIGO DEL ESTABLECIMIENTO:	13-13-0009-43	FECHA:	21/02/2024



Foto 1: Cubierta de lámina para aulas



Foto 2: Cubierta de lámina para el modulo de cocina



Foto 3: Sustitución de estructura de soporte de madera por metal



Foto 4: Mantenimiento a estructura de metal



Foto 5: Sustitución de puerta de madera por metal



Foto 6: Sustitución de portón de metal

Observación: Si es necesario se pueden agregar hojas adicionales y actualizar el número de hojas.

Firma y sello del Presidente de la OPF



Firma y Sello Director Centro Educativo Público





Ministerio de Educación
Guatemala

REGISTRO FOTOGRÁFICO PROGRAMA DE MANTENIMIENTO DE EDIFICIOS ESCOLARES PÚBLICOS

PRA-FOR-123
Versión 1

SITUACIÓN DEFICIENCIAS DETERMINADAS

PREVIO

DURANTE

POSTERIOR

DEPARTAMENTO:	HUEHUETENANGO	MUNICIPIO:	SAN MIGUEL ACATÁN
NOMBRE DEL ESTABLECIMIENTO:	ESCUELA OFICIAL RURAL MIXTA	DIRECCIÓN DEL ESTABLECIMIENTO:	CASERÍO MUXTÉ, ALDEA TICAJÚ
CÓDIGO DEL ESTABLECIMIENTO:	13-13-0009-43	FECHA:	21/02/2024



Foto 7: Sustrucción de ventana de madera por metal mas vidrio



Foto 8: Sustrucción de canal de metal



Foto 9: Sustrucción de bajada de agua pluvial de tubo por tubo PVC 3"

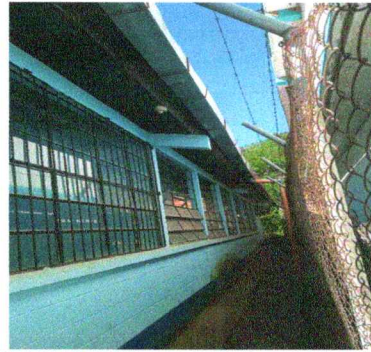

Foto 10: Sustrucción de lamparas ahorradores y flaponeras



Foto 11: Sustrucción de apagadores y tomacorrientes



Foto 12: Sustrucción de flipon

Observación: Si es necesario se pueden agregar hojas adicionales y actualizar el número de hojas.

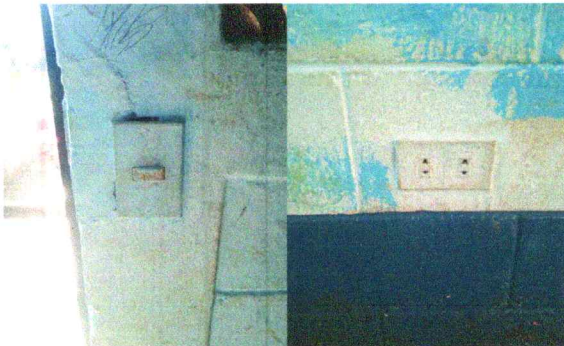
Firma y sello del Presidente del Consejo de Padres de Familia

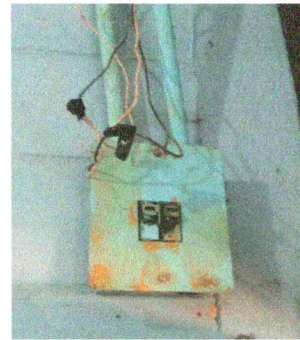

Firma y Sello Director Centro Educativo Público





Ministerio de Educación
Guatemala

REGISTRO FOTOGRÁFICO PROGRAMA DE MANTENIMIENTO DE EDIFICIOS ESCOLARES PÚBLICOS

PRA-FOR-123
Versión 1

SITUACIÓN DEFICIENCIAS DETERMINADAS

PREVIO

DURANTE

POSTERIOR

DEPARTAMENTO:	HUEHUETENANGO	MUNICIPIO:	SAN MIGUEL ACATÁN
NOMBRE DEL ESTABLECIMIENTO:	ESCUELA OFICIAL RURAL MIXTA	DIRECCIÓN DEL ESTABLECIMIENTO:	CASERÍO MUXTÉ, ALDEA TICAJÚ
CÓDIGO DEL ESTABLECIMIENTO:	13-13-0009-43	FECHA:	21/02/2024



Foto 13: Sustitución de cableado y ducto electrico

Observación: Si es necesario se pueden agregar hojas adicionales y actualizar el número de hojas.

Firma y sello del Presidente de la OPF



Firma y Sello Director Centro Educativo Público

