



Ministerio de Educación
Guatemala

REGISTRO FOTOGRÁFICO PROGRAMA DE MANTENIMIENTO DE EDIFICIOS ESCOLARES PÚBLICOS

PRA-FOR-123
Versión 1

SITUACIÓN DEFICIENCIAS DETERMINADAS

PREVIO

DURANTE

POSTERIOR

DEPARTAMENTO:	Huehuetenango	MUNICIPIO:	San Miguel Acatán
NOMBRE DEL ESTABLECIMIENTO:	EORM	DIRECCIÓN DEL ESTABLECIMIENTO:	Caserío Siomá, aldea Elmul
CÓDIGO DEL ESTABLECIMIENTO:	13-13-0008-43	FECHA:	23/09/2024



Foto1: Sustitución de cubierta de lámina, se encuentra en malas condiciones



Foto 2: Mantenimiento de puertas de metal de aulas, cocina y dirección del establecimiento educativo

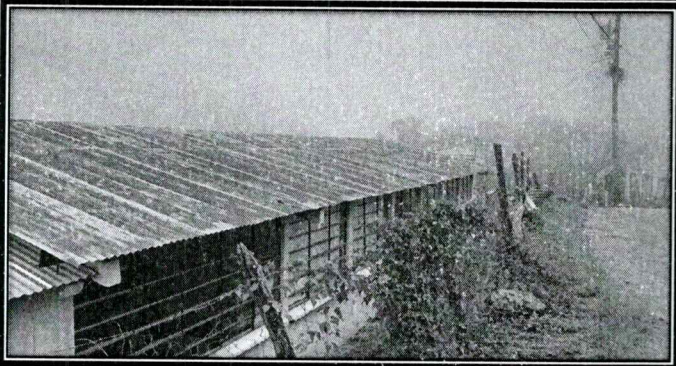

Foto 3: Mantenimiento de puertas de metal de sanitarios



Foto 4: Sustitución de vidrio transparente para ventana

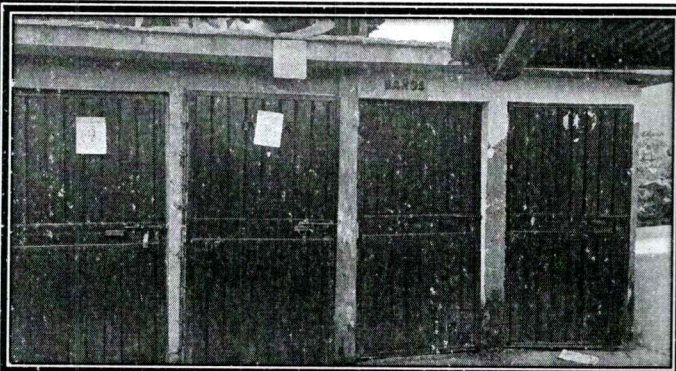

Foto 5: Mejoramiento de Canales y bajada de agua pluvial, ya se la gotera provoca erosión del suelo natural

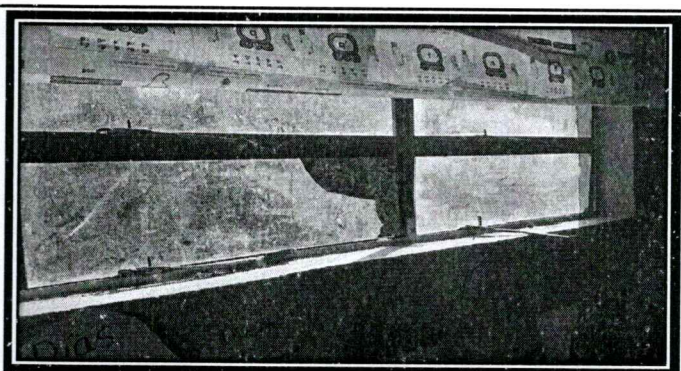

Foto 6: Pintura en muros interior y exterior

Observación: Si es necesario se pueden agregar hojas adicionales y actualizar el número de hojas.

Mario Diego Sebastián

Firma y sello del Presidente de la OPF

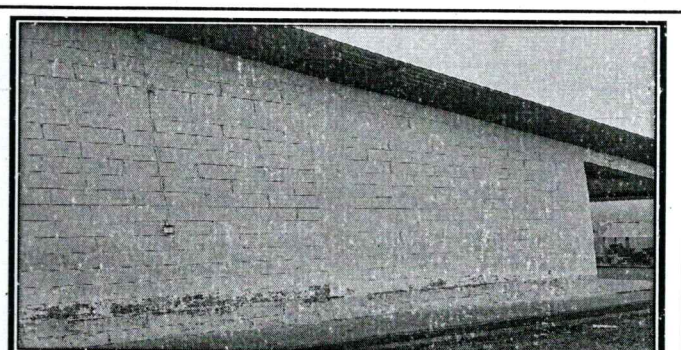

[Signature]

Firma y Sello Director Centro Educativo Público





**REGISTRO FOTOGRÁFICO
PROGRAMA DE MANTENIMIENTO DE EDIFICIOS ESCOLARES PÚBLICOS**

Ministerio de Educación
Guatemala

SITUACIÓN DEFICIENCIAS DETERMINADAS

PREVIO

DURANTE

POSTERIOR

DEPARTAMENTO:	Huehuetenango	MUNICIPIO:	San Miguel Acatán
NOMBRE DEL ESTABLECIMIENTO:	EORM	DIRECCIÓN DEL ESTABLECIMIENTO:	Caserío Siomá, aldea Elmul
CÓDIGO DEL ESTABLECIMIENTO:	13-13-0008-43	FECHA:	23/09/2024



Foto 7: Mejoramiento de Repello (para proteger de la humedad) y mejoramiento de piso para baños



Foto 8: Sustitución de inodoros

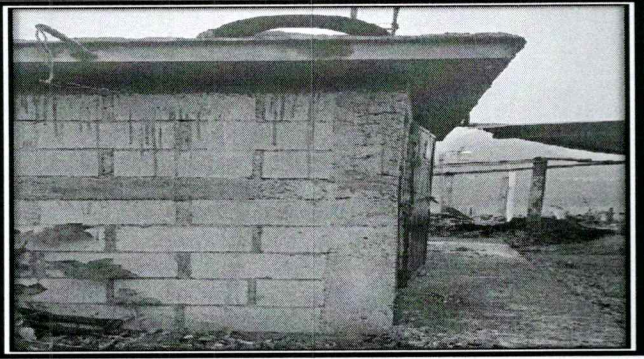

Foto 9: Sustitución de portón



Foto 10: Reparación de sistema eléctrico

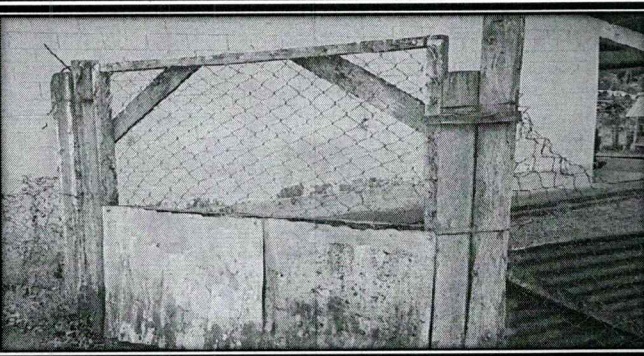

Foto 11: Mejoramiento (azulejo) en pilas

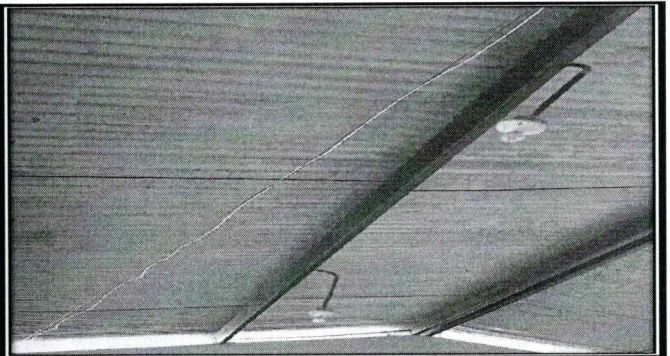

Foto 12:

Observación: Si es necesario se pueden agregar hojas adicionales y actualizar el número de hojas.

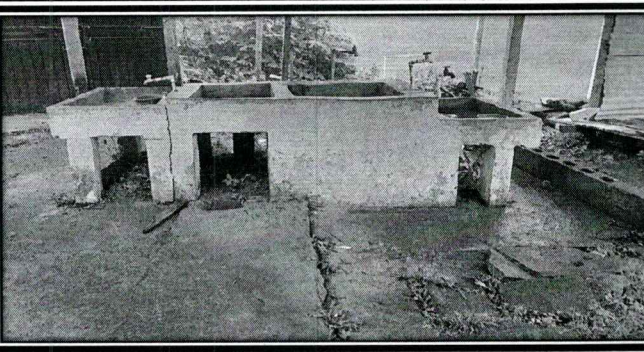
Mario Diego Sebastian

Firma y sello del Presidente de la OPF



[Signature]

Firma y Sello Director Centro Educativo Público

