



Ministerio de Educación
Guatemala

REGISTRO FOTOGRÁFICO PROGRAMA DE MANTENIMIENTO DE EDIFICIOS ESCOLARES PÚBLICOS

PRA-FOR-123
Versión 1

SITUACIÓN DEFICIENCIAS DETERMINADAS

PREVIO

DURANTE

POSTERIOR

DEPARTAMENTO:	HUEHUETENANGO	MUNICIPIO:	LA DEMOCRACIA
NOMBRE DEL ESTABLECIMIENTO:	ESCUELA OFICIAL RURAL MIXTA	DIRECCIÓN DEL ESTABLECIMIENTO:	CASERIO EL PALMAR, ALDEA EL JOBAL
CÓDIGO DEL ESTABLECIMIENTO:	13-12-0633-43	FECHA:	20 DE MAYO DE 2024



Foto1: Instalación terminada de techo de lámina en ambiente de dirección y aulas.



Foto 2: Instalación terminada de techo de lámina en ambiente de cocina y escenario.

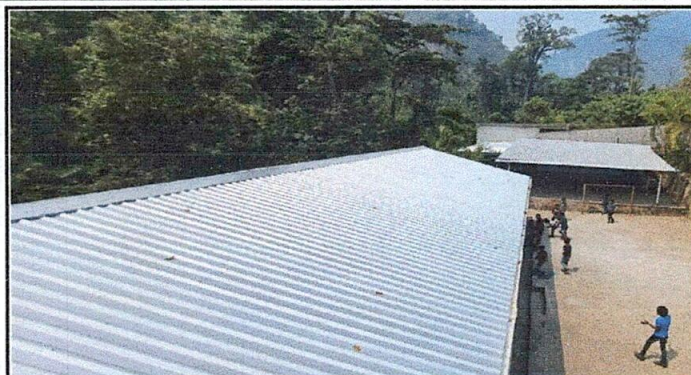

Foto 3: Instalación terminada de lámina y tubos de metal en ambiente de escenario.

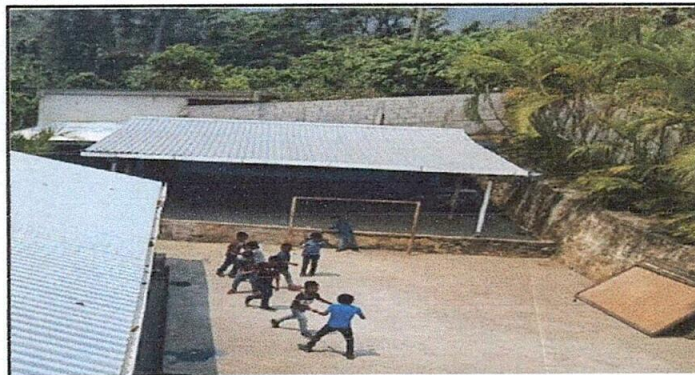

Foto 4: Instalación terminada de lámina y tubos de metal en ambiente de pila y baños.

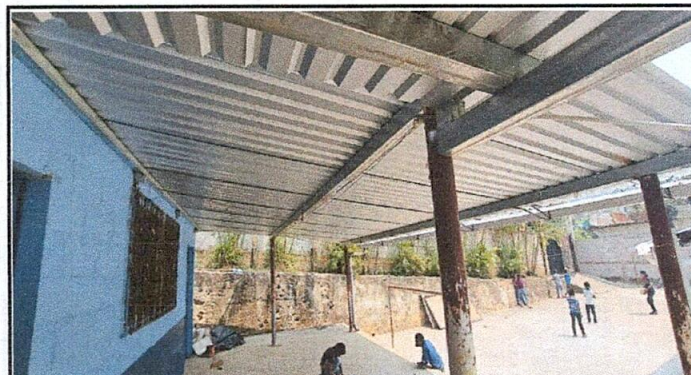

Foto 5: Muro perimetral con material de bock, hierro y cemento, reparación de columnas en mal estado. TERMINADO.

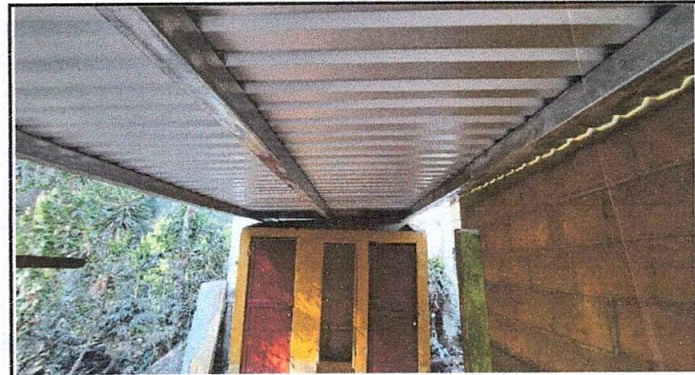

Foto 6: Muro perimetral con material de bock, hierro y cemento, reparación de columnas en mal estado. TERMINADO.

Observación: Si es necesario se pueden agregar hojas adicionales y actualizar el número de hojas.

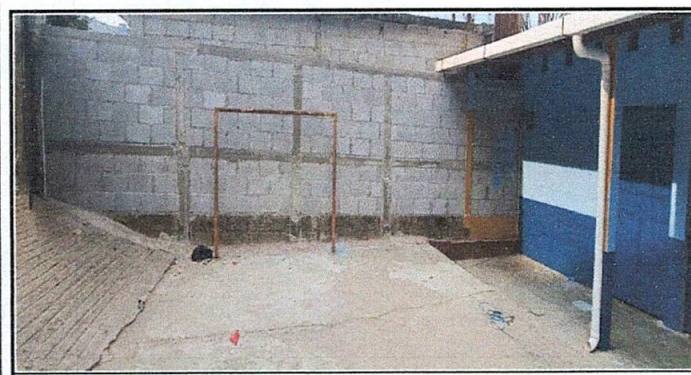
Juana morales F
Firma y sello del Presidente de la OPF

[Signature]
Firma y Sello Director Centro Educativo Publico

[Signature]
Firma y Sello Directora Centro Educativo Publico



**REGISTRO FOTOGRÁFICO
PROGRAMA DE MANTENIMIENTO DE EDIFICIOS ESCOLARES PÚBLICOS**

Ministerio de Educación
G U A T E M A L A

SITUACIÓN DEFICIENCIAS DETERMINADAS

PREVIO

DURANTE

POSTERIOR

DEPARTAMENTO:	HUEHUETENANGO	MUNICIPIO:	LA DEMOCRACIA
NOMBRE DEL ESTABLECIMIENTO:	ESCUELA OFICIAL RURAL MIXTA	DIRECCIÓN DEL ESTABLECIMIENTO:	CASERIO EL PALMAR, ALDEA EL JOBAL
CÓDIGO DEL ESTABLECIMIENTO:	13-12-0633-43	FECHA:	27 DE MAYO DE 2024



Foto 7: Muro perimetral con material de block, hierro y cemento, reparación de columnas en mal estado. **TERMINADO.**



Foto 8: Instalación terminada de Tubería PVC línea principal de aguas pluviales.



Foto 9: Instalación terminada de canales de alto caudal y tubos de PVC para bajada de aguas pluviales ambiente de dirección y aulas. Pintura terminada.

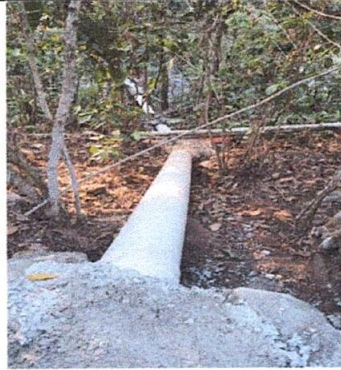

Foto 10: Instalación terminada de canales de alto caudal y tubos de PVC para bajada de aguas pluviales ambiente de cocina, bodegas y escenario. Pintura terminada.

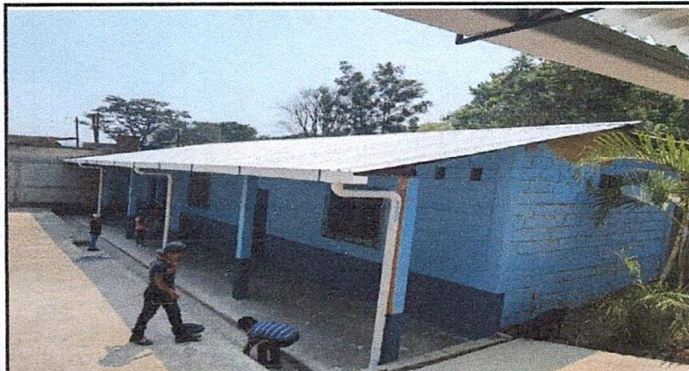

Foto 11: Instalación terminada de 3 puertas de metal en ambiente de dirección y aulas.

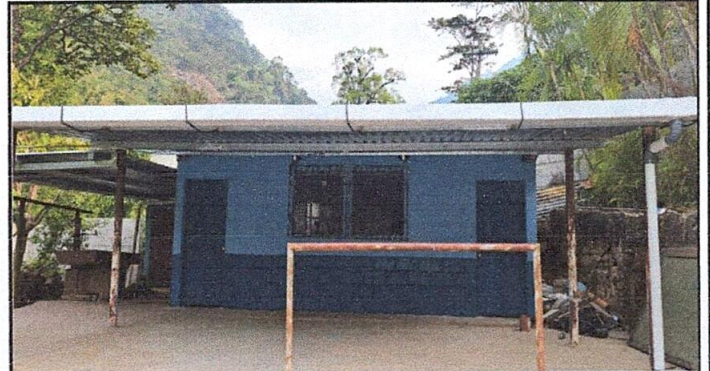

Foto 12: Instalación terminada de 2 puertas de metal en ambiente de cocina y bodega.

Observación: Si es necesario se pueden agregar hojas adicionales y actualizar el número de hojas.

Juana morales F
Firma y sello del Presidente de la OPF



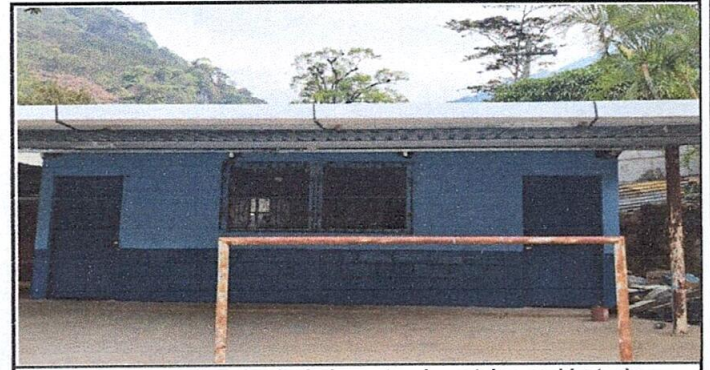

Firma y Sello Dirección del Centro Educativo Público
Aldea El Jobal, Huehuetenango