



**REGISTRO FOTOGRÁFICO
PROGRAMA DE MANTENIMIENTO DE EDIFICIOS ESCOLARES PÚBLICOS**

Ministerio de Educación
Guatemala

SITUACIÓN DEFICIENCIAS DETERMINADAS

PREVIO

DURANTE

POSTERIOR

DEPARTAMENTO:	HUEHUETENANGO	MUNICIPIO:	LA DEMOCRACIA
NOMBRE DEL ESTABLECIMIENTO:	ESCUELA OFICIAL RURAL MIXTA	DIRECCIÓN DEL ESTABLECIMIENTO:	CASERIO EL PALMAR, ALDEA EL JOBAL
CÓDIGO DEL ESTABLECIMIENTO:	13-12-0633-43	FECHA:	29 DE ABRIL DE 2024



Foto 1: Desmontaje de techo de lámina de los ambientes de 2 aulas y dirección.



Foto 2: Colocación de techo de lámina en los ambientes de 2 aulas y dirección.

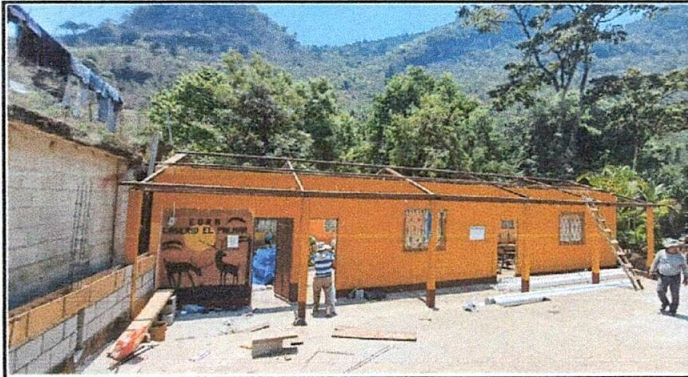

Foto 3: Desmontaje de techo de escenario y cocina y bodega

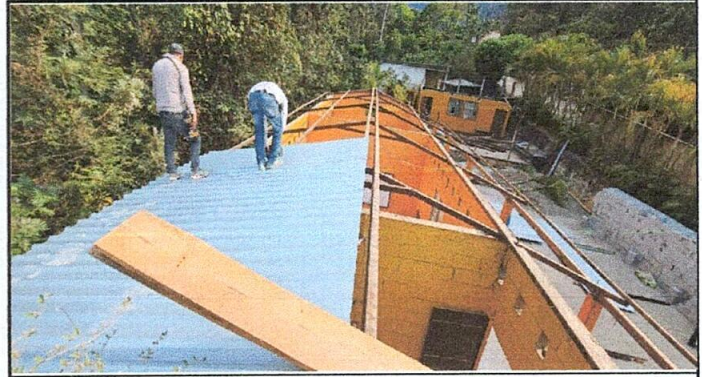

Foto 4: Instalación de tubos de metal en techo de cocinal, bodega y escenario.



Foto 5: Instalación de muro perimetral con material de block, hierro y cemento, reparación de columnas en mal estado.

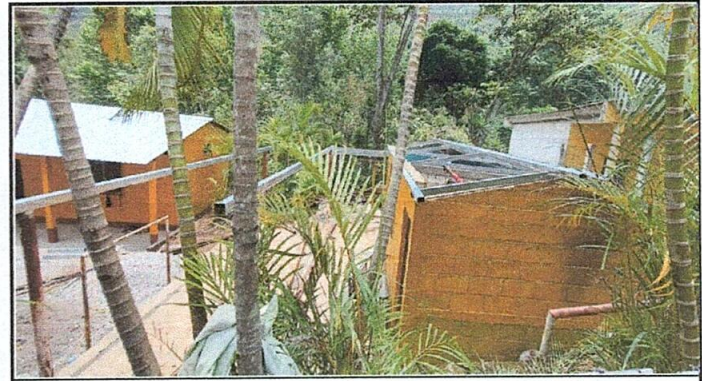

Foto 6: Instalación de muro perimetral con material de block, hierro y cemento, reparación de columnas en mal estado.

Observación: Si es necesario se pueden agregar hojas adicionales y actualizar el número de fotos.

<p><i>Juana morales F</i> Firma y sello del Presidente de la OPF</p>	<p><i>[Firma]</i> Firma y Sello Director Centro Educativo Público</p>
--	---



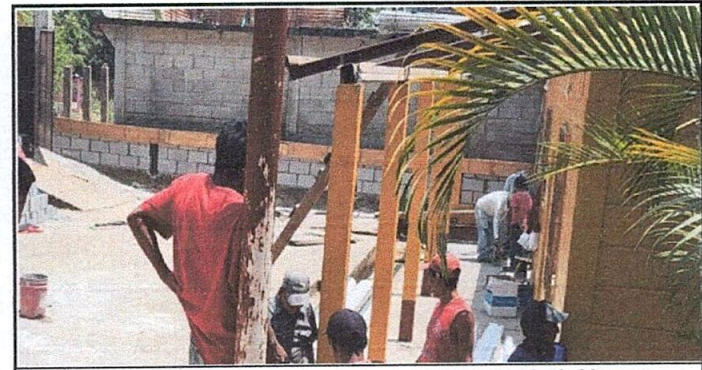

**REGISTRO FOTOGRÁFICO
PROGRAMA DE MANTENIMIENTO DE EDIFICIOS ESCOLARES PÚBLICOS**

Ministerio de Educación
Guatemala

SITUACIÓN DEFICIENCIAS DETERMINADAS

PREVIO

DURANTE

POSTERIOR

DEPARTAMENTO:	HUEHUETENANGO	MUNICIPIO:	LA DEMOCRACIA
NOMBRE DEL ESTABLECIMIENTO:	ESCUELA OFICIAL RURAL MIXTA	DIRECCIÓN DEL ESTABLECIMIENTO:	CASERIO EL PALMAR, ALDEA EL JOBAL
CÓDIGO DEL ESTABLECIMIENTO:	13-12-0633-43	FECHA:	6 DE MAYO DE 2024



Foto 7: Instalación de muro perimetral con material de block, hierro y cemento. Reparación de columnas en mal estado.



Foto 8: Instalación de tubos de metal para techo en área de pila y baños.



Foto 9: Zangado para instalación de tubos de drenaje para aguas pluviales

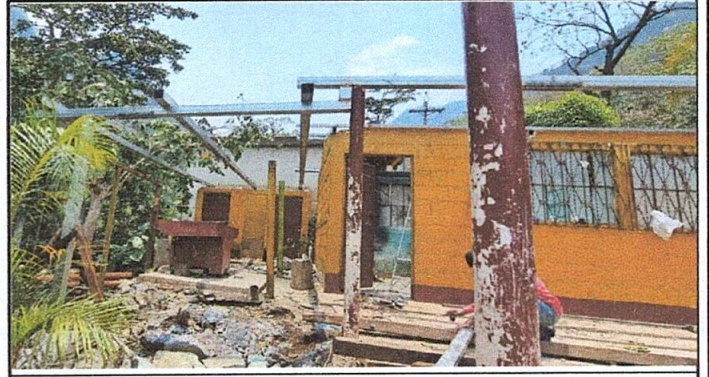

Foto 10: Zangado para sustituir tubos de drenaje para aguas pluviales.



Foto 11: Instalación de tubos de 8 pulgadas para drenaje de aguas pluviales.

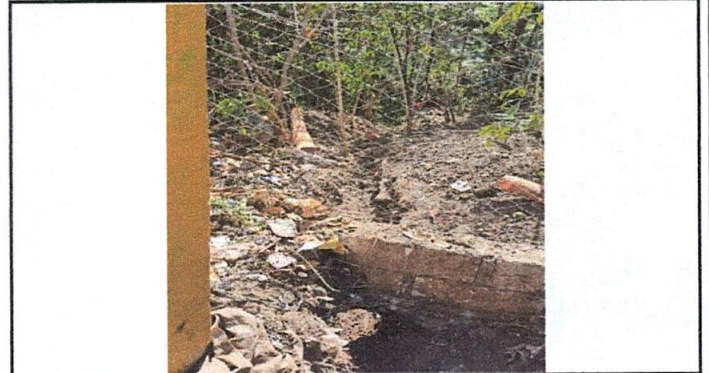

Foto 12: Instalación de soporte para canal de aguas pluviales.

Observación: Si es necesario se pueden agregar hojas adicionales y actualizar el número de hojas.

Juana Morales F
Firma y sello del Presidente de la OPF

[Signature]
Firma y Sello Director Centro Educativo Público Caserío El Palmar, Aldea El Jobal, Huehuetenango

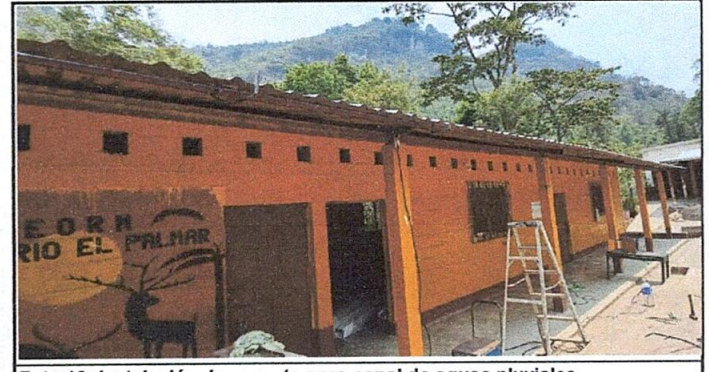



**REGISTRO FOTOGRÁFICO
PROGRAMA DE MANTENIMIENTO DE EDIFICIOS ESCOLARES PÚBLICOS**

Ministerio de Educación
Guatemala

SITUACIÓN DEFICIENCIAS DETERMINADAS

PREVIO

DURANTE

POSTERIOR

DEPARTAMENTO:	HUEHUETENANGO	MUNICIPIO:	LA DEMOCRACIA
NOMBRE DEL ESTABLECIMIENTO:	ESCUELA OFICIAL RURAL MIXTA	DIRECCIÓN DEL ESTABLECIMIENTO:	CASERIO EL PALMAR, ALDEA EL JOBAL
CÓDIGO DEL ESTABLECIMIENTO:	13-12-0633-43	FECHA:	13 DE MAYO DE 2024



Foto 13: Instalación de soportes de metal para canal de aguas pluviales en ambiente de cocina parte trasera.



Foto 14: Desinstalación de puertas en aula.



Foto 15: Desinstalación de puertas en cocina y bodega.

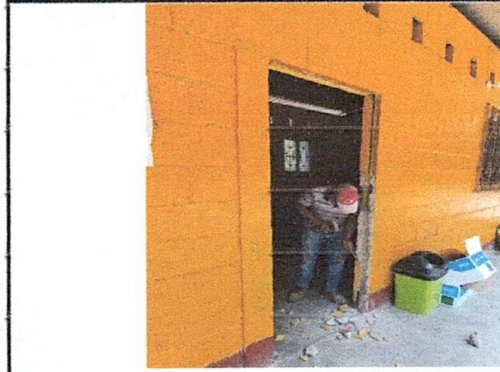

Foto 16: Instalación de puertas nuevas en todos los ambientes.



Foto 17: Colocación de pintura en ambientes de la escuela.



Foto 18: Pintado de aulas parte interna.

Observación: Si es necesario se pueden agregar hojas adicionales y actualizar el número de hojas.

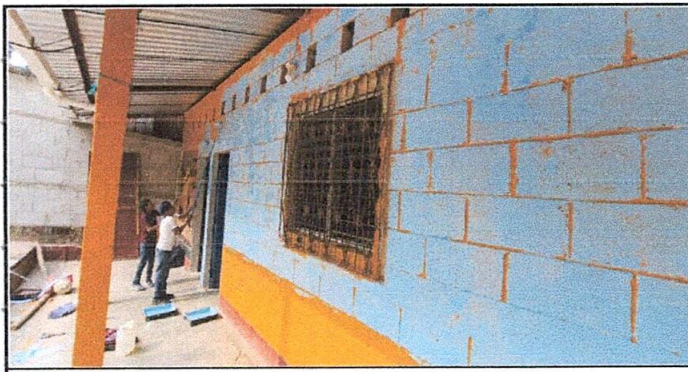
Juana Morales F
Firma y sello del Presidente de la OPR

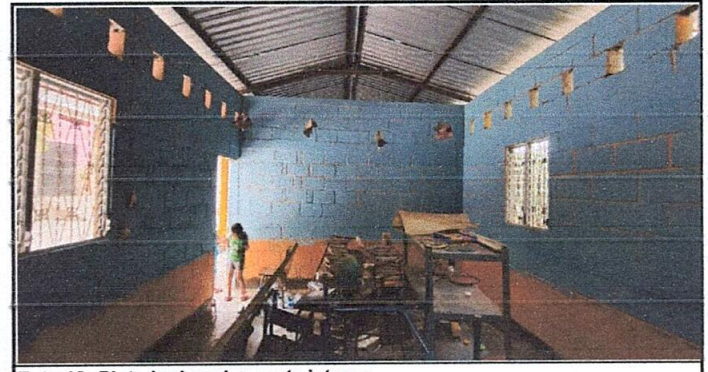

[Signature]
Firma y Sello Director, Centro Educativo Público

