



REGISTRO FOTOGRÁFICO

PROGRAMA DE MANTENIMIENTO DE EDIFICIOS ESCOLARES PÚBLICOS

Ministerio de Educación
G u a t e m a l a

SITUACIÓN DEFICIENCIAS DETERMINADAS

PREVIO

DURANTE

POSTERIOR

DEPARTAMENTO:	HUEHUETENANGO	MUNICIPIO:	LA DEMOCRACIA
NOMBRE DEL ESTABLECIMIENTO:	ESCUELA OFICIAL RURAL MIXTA	DIRECCIÓN DEL ESTABLECIMIENTO:	CASERIO EL PALMAR, ALDEA EL JOBAL
CÓDIGO DEL ESTABLECIMIENTO:	13-12-0633-43	FECHA:	29 DE FEBRERO DE 2024



Foto 1: Estado actual del techo de las aulas de la escuela, toda la lámina tiene tapagoteras y se encuentra oxidada. Toda la lámina que cubre el techo de los ambientes de la escuela fue instalada hace 37 años.



Foto 2: Estado actual del techo de la cocina, lamina con agujeros y oxidada, las caídas de agua en mal estado.



Foto 3: Estado actual del soporte de madera que tiene el techo de la cocina, se encuentra apollillada y en tramos quebrada, en cualquier momento puede provocar un colapso de la estructura.



Foto 4: estado actual de la estructura de madera que tiene el corredor de la cocina, se encuentra totalmente arqueada y con polilla se prevee un colapso en cualquier momento.



Foto 5: Estado actual del muro perimetral donde se necesita construir debido a que circulan vehículos y eso provoca que el polvo ingrese a las instalaciones provocando contaminación en las vías respiratorias.



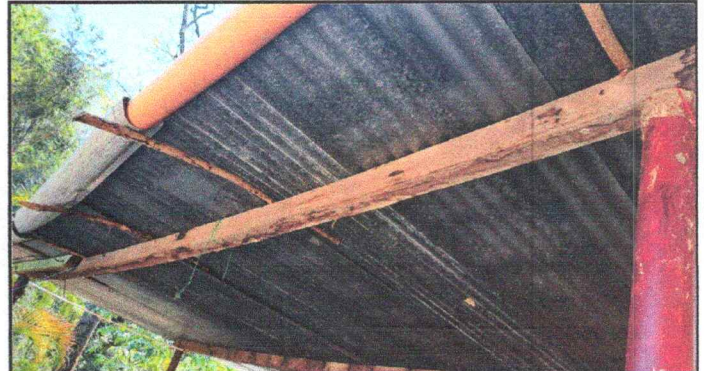

Foto 6: Estado actual donde se encuentra el área de lavado, la madera se encuentra apollillada, se necesita instalar costanera en los soportes verticales y horizontales, cambio de lámina.

Observación: Si es necesario se pueden agregar hojas adicionales y actualizar el número de hojas.

Juana morales F. 

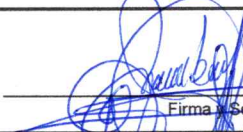
Firma y sello del Presidente del Consejo de Padres de Familia

Firma y Sello Director Centro Educativo Público