



**REGISTRO FOTOGRÁFICO
PROGRAMA DE MANTENIMIENTO DE EDIFICIOS ESCOLARES PÚBLICOS**

PRA-FOR-123
Versión 1

Ministerio de Educación
G U A T E M A L A

SITUACIÓN DEFICIENCIAS DETERMINADAS

PREVIO

DURANTE

POSTERIOR

DEPARTAMENTO:	Huehuetenango	MUNICIPIO:	La Democracia
NOMBRE DEL ESTABLECIMIENTO:	Escuela Oficial Rural Mixta	DIRECCIÓN DEL ESTABLECIMIENTO:	Caserío El Chorro, aldea Chichinabaj
CÓDIGO DEL ESTABLECIMIENTO:	13-12-0628-43	FECHA:	2/10/2024



Foto 1: Repello de paredes



Foto 2: Repello de paredes

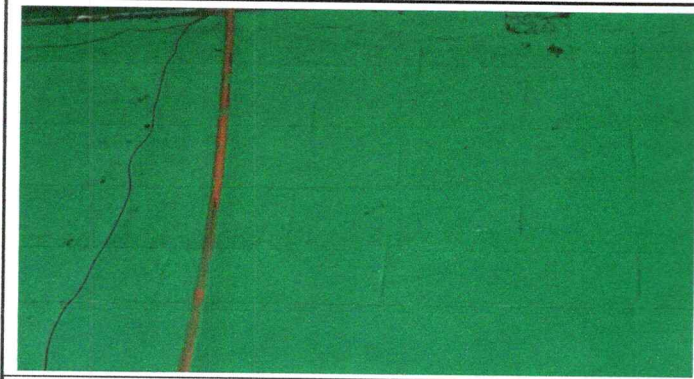

Foto 3: Pintura en paredes internas.

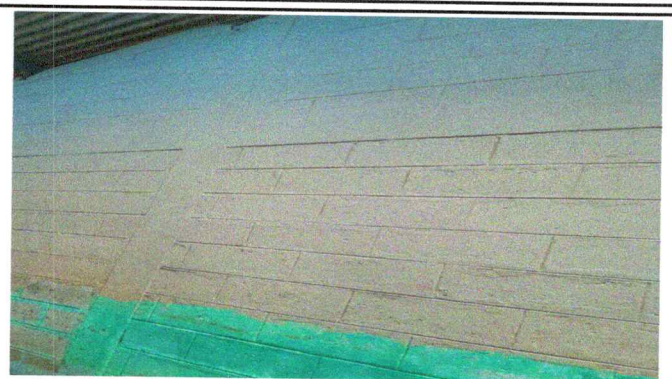

Foto 4: Reparación de sistema eléctrico



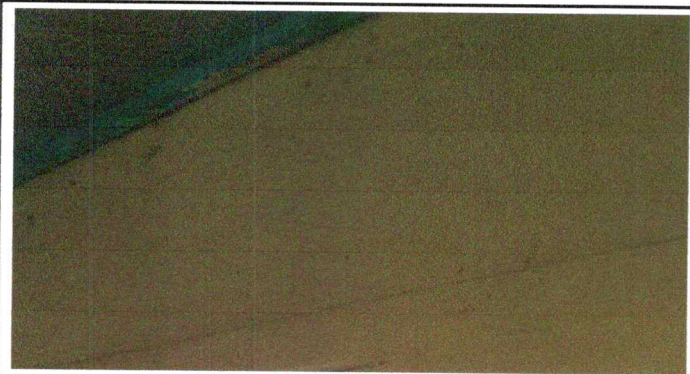

Foto 5: Repello en paredes

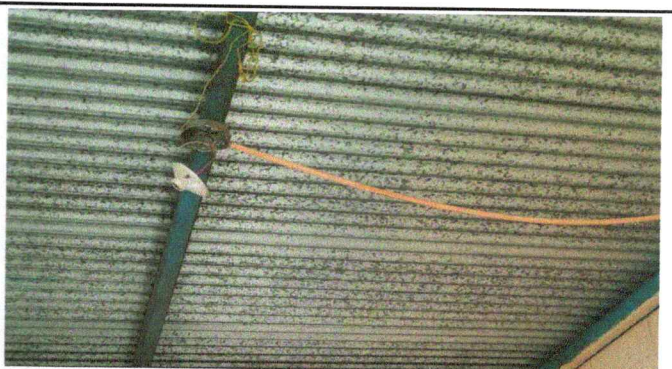

Foto 6: Reparación de sistema eléctrico

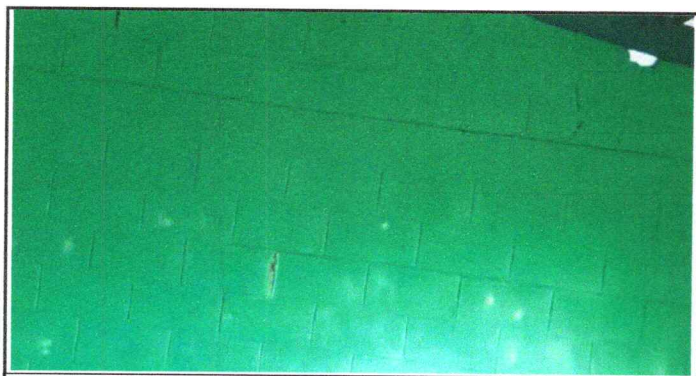
Observación: Si es necesario se pueden agregar hojas adicionales y actualizar el número de hojas.

Firma y sello del Presidente de la CPE



Firma y Sello Director Centro Educativo Público



SITUACIÓN DEFICIENCIAS DETERMINADAS

PREVIO

DURANTE

POSTERIOR

DEPARTAMENTO:	Huehuetenango	MUNICIPIO:	La Democracia
NOMBRE DEL ESTABLECIMIENTO:	Escuela Oficial Rural Mixta	DIRECCIÓN DEL ESTABLECIMIENTO:	Caserío El Chorro, aldea Chichinabaj
CÓDIGO DEL ESTABLECIMIENTO:	13-12-0628-43	FECHA:	2/10/2024



Foto7: Sustrucción de puertas.



Foto 8: Sustrucción de puertas



Foto 9: Sustrucción de portón.

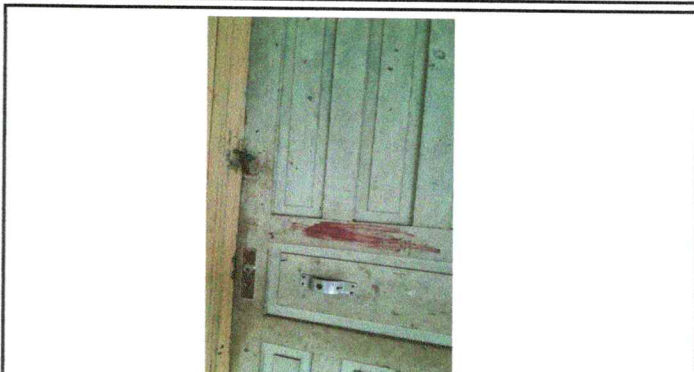

Foto 10: Sustrucción de portón.



Foto 11: sustitución de balcones.

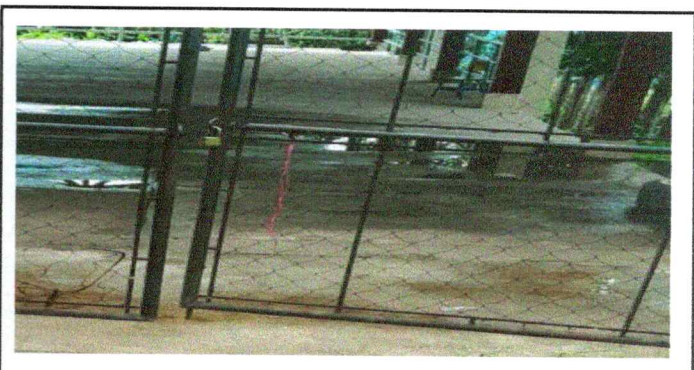

Foto 12: Sustrucción de balcones.

Observación: Si es necesario se pueden agregar hojas adicionales y actualizar el número de hojas.

<p><i>Maria M...</i> Firma y sello del Presidente de la OPE</p> 	<p><i>[Signature]</i> Firma y Sello Director Centro Educativo</p> 
---	---



Ministerio de Educación
Guatemala

REGISTRO FOTOGRÁFICO PROGRAMA DE MANTENIMIENTO DE EDIFICIOS ESCOLARES PÚBLICOS

PRA-FOR-123
Versión 1

SITUACIÓN DEFICIENCIAS DETERMINADAS

PREVIO

DURANTE

POSTERIOR

DEPARTAMENTO:	Huehuetenango	MUNICIPIO:	La Democracia
NOMBRE DEL ESTABLECIMIENTO:	Escuela Oficial Rural Mixta	DIRECCIÓN DEL ESTABLECIMIENTO:	Caserío El Chorro, aldea Chichinabaj
CÓDIGO DEL ESTABLECIMIENTO:	13-12-0628-43	FECHA:	2/10/2024



Foto13: Sustitución de piso granito



Foto 14: Sustitución de piso granito



Foto 15: Sustitución de deposito de agua



Foto 16: Sustitución de deposito de agua



Foto 17: Sustitución de inodoro



Foto 18: Sustitución de pila de cemento

Observación: Si es necesario se pueden agregar hojas adicionales y actualizar el número de hojas.

Mónica M. [Signature]

Firma y sello del Presidente de la OPE



[Signature]

Firma y Sello Director Centro Educativo Público





Ministerio de Educación
GUATEMALA

REGISTRO FOTOGRÁFICO PROGRAMA DE MANTENIMIENTO DE EDIFICIOS ESCOLARES PÚBLICOS

PRA-FOR-123
Versión 1

SITUACIÓN DEFICIENCIAS DETERMINADAS

PREVIO

DURANTE

POSTERIOR

DEPARTAMENTO:	Huehuetenango	MUNICIPIO:	La Democracia
NOMBRE DEL ESTABLECIMIENTO:	Escuela Oficial Rural Mixta	DIRECCIÓN DEL ESTABLECIMIENTO:	Caserío El Chorro, aldea Chichinabaj
CÓDIGO DEL ESTABLECIMIENTO:	13-12-0628-43	FECHA:	2/10/2024



Foto 19: Sustrucción de plafoneras



Foto 20: Sustrucción de tomacorriente



Foto 21: Sustrucción de malla

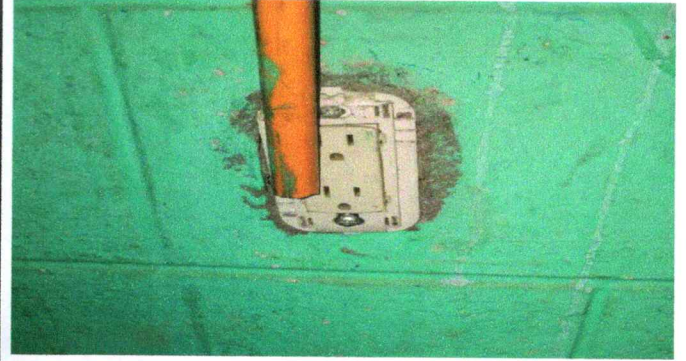

Foto 22: Sustrucción de malla perimetral



Foto 23: Sustrucción de tubos PVC



Foto 24: Sustrucción de poste de concreto perimetral

Observación: Si es necesario se pueden agregar hojas adicionales y actualizar el número de hojas.

Firma y sello del Presidente de la OPE



Firma y Sello Director Centro Educativo Público

