

SITUACIÓN DEFICIENCIAS DETERMINADAS PREVIO DURANTE POSTERIOR

DEPARTAMENTO:	HUEHUETENANGO	MUNICIPIO:	LA DEMOCRACIA
NOMBRE DEL ESTABLECIMIENTO:	ESCUELA OFICIAL RURAL MIXTA	DIRECCIÓN DEL ESTABLECIMIENTO:	CASERÍO OJO DE AGUA, ALDEA LA MESILLA
CÓDIGO DEL ESTABLECIMIENTO:	13-12-0627-43	FECHA:	21/08/2024



Foto 1: sustitución estructura de madera por metal.



Foto 2: sustición de lamina por lámina troquelada calibre 26.

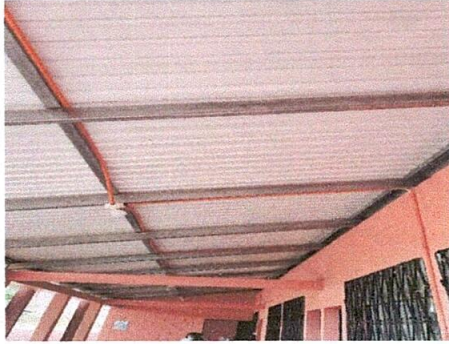

Foto 3: sustitución de lámina por lámina troquelada calibre 26 (área de cocina)

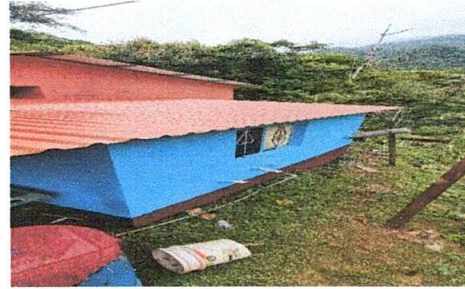

Foto 4. sustición de estructura de madera por metal (área de cocina)

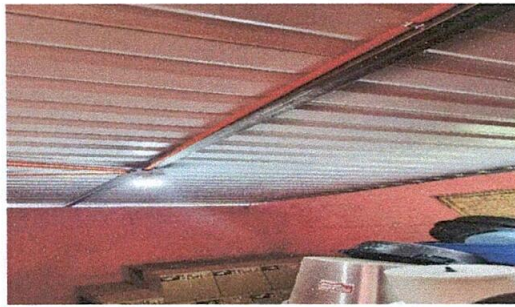

Foto 5: instalación de estufa rural completa, chimea y plancha de metal

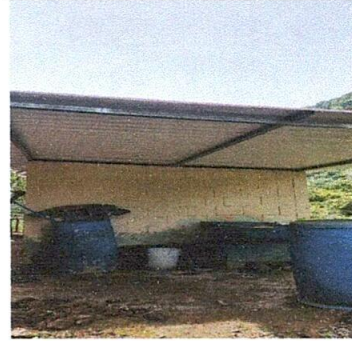

Foto 6: sustitución de puerta de metal.

Observación: Si es necesario se pueden agregar hojas adicionales y actualizar el

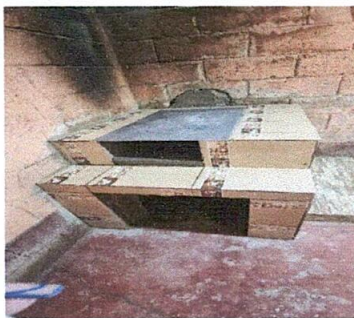
Elvi Garcia Martin
Firma y sello del Presidente de la OPF

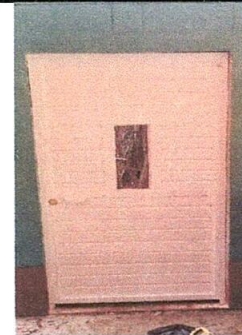

[Signature]

Firma y Sello Director Centro Educativo Público

