

SITUACIÓN DEFICIENCIAS DETERMINADAS

PREVIO

DURANTE

POSTERIOR

DEPARTAMENTO:	HUEHUETENANGO	MUNICIPIO:	LA DEMOCRACIA
NOMBRE DEL ESTABLECIMIENTO:	ESCUELA OFICIAL RURAL MIXTA	DIRECCIÓN DEL ESTABLECIMIENTO:	ALDEA LA NUEVA ESPERANZA
CÓDIGO DEL ESTABLECIMIENTO:	13-12-0624-43	FECHA:	31/05/2024



SE A ELIMINADO LA LAMINA

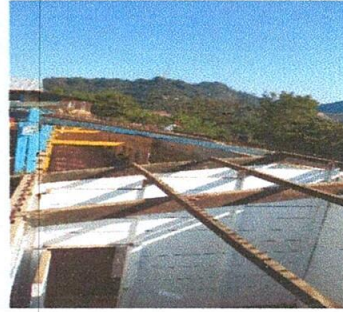

YA COMPLETAMENTE ELIMINADO



LOS MATERIALES LLEGANDO A LA ESCUELA

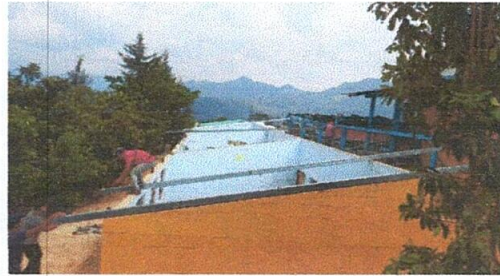

COLOCANDO LAS COSTANERAS YA EN LA ESCUELA

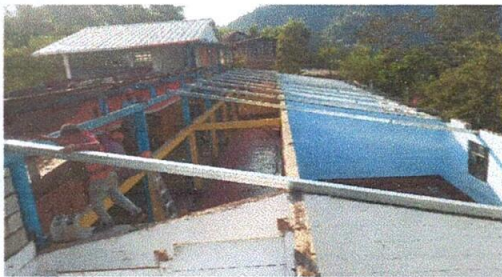

DANDO LA TERMINACIÓN DE LA BIGAS EN LA ESCUELA

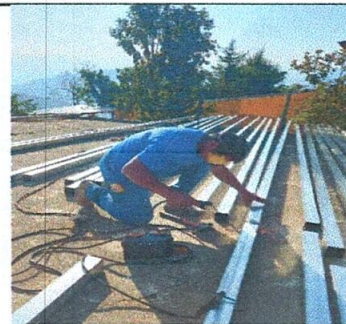

AÑADIENDO LA BIGAS CON LA SOLDADURA

Observación: Si es necesario se pueden agregar hojas adicionales y el número de hojas.



Firma y Sello del Presidente del Consejo de Padres de Familia





Firma y Sello Director Centro Educativo Público

