

SITUACIÓN DEFICIENCIAS DETERMINADAS

PREVIO

DURANTE

POSTERIOR

DEPARTAMENTO:	HUEHUETENANGO	MUNICIPIO:	LA DEMOCRACIA
NOMBRE DEL ESTABLECIMIENTO:	EORM	DIRECCIÓN DEL ESTABLECIMIENTO:	ALDEA CHICHINABAJ
CÓDIGO DEL ESTABLECIMIENTO:	13-12-0612-43	FECHA:	10/06/2024



Foto 1: mejoramiento de paredes



Foto 2: mejoramiento de paredes

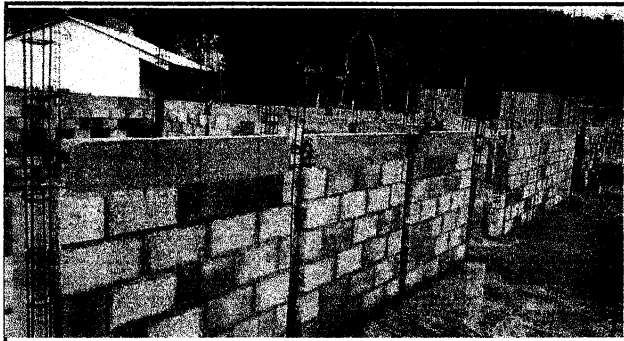

Foto 3: mejoramiento en paredes

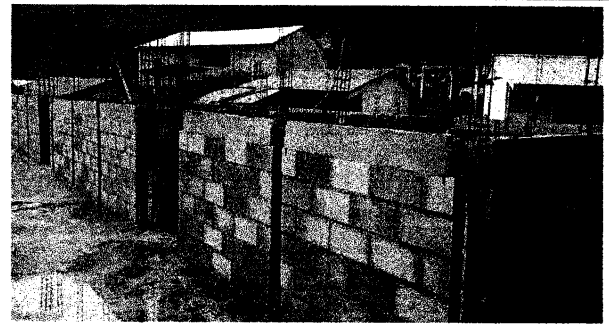

Foto 4: mejoramiento de paredes



Foto 5: mejoramiento de paredes

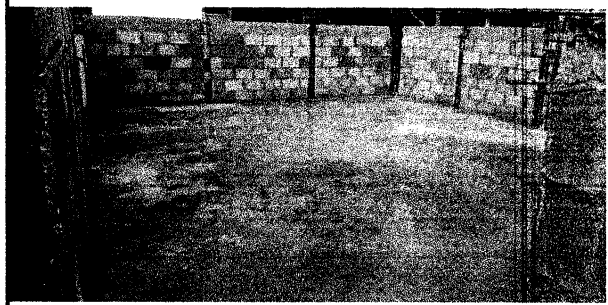

Foto 6: mejoramiento en paredes

Observación: Si es necesario se pueden agregar hojas adicionales y actualizar el número de hojas.

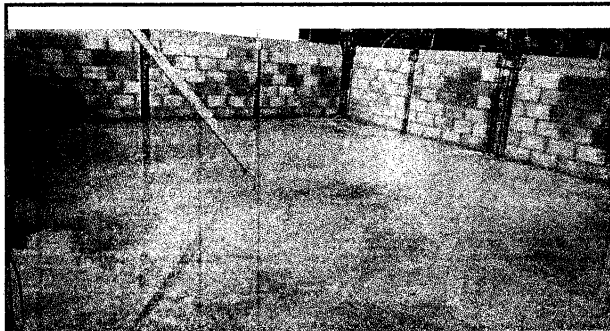
Firma y sello del Presidente del Consejo de Padres de Familia Escuela Rural "ALDEA CHICHINABAJ" La Democracia, Huehuetenango.



Firma y Sello Director Centro Educativo Público ALDEA CHICHINABAJ LA DEMOCRACIA

