



Ministerio de Educación
Guatemala

REGISTRO FOTOGRÁFICO PROGRAMA DE MANTENIMIENTO DE EDIFICIOS ESCOLARES PÚBLICOS

PRA-FOR
Versi

SITUACIÓN DEFICIENCIAS DETERMINADAS

PREVIO

DURANTE

POSTERIOR

DEPARTAMENTO:	Huehuetanango	MUNICIPIO:	La Democracia
NOMBRE DEL ESTABLECIMIENTO:	Escuela Oficial Rural Mixta	DIRECCIÓN DEL ESTABLECIMIENTO:	Aldea Camojá Grande, La Democracia, Huehuetanango
CÓDIGO DEL ESTABLECIMIENTO:	13-12-0610-43	FECHA:	31 de mayo de 2014



Foto 1: Destrucción del muro perimetral antiguo y comienzo de los trabajos del nuevo muro perimetral.



Foto 2: Fundición de la primer solera del muro perimetral



Foto 3: Leantamiento de la pared del muro perimetral 15 metros de largo.



Foto 4: Continuidad de los otros 15 metros de muro perimetral, levantamiento de pared.

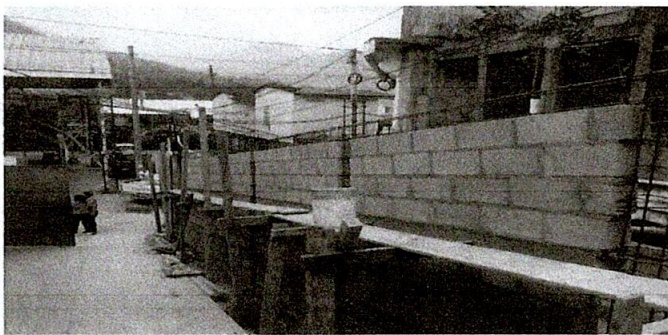

Foto 5: Fundición de primera solera y colocación de block del muro perimetral del lado norte



Foto 6: Colocación de blocks y preparación de fundición de columnas y tubos galvanizados para colocación de malla.

Observación: Si es necesario se pueden agregar hojas adicionales y actualizar el número de hojas.

Firma y sello del Presidente de la OPF

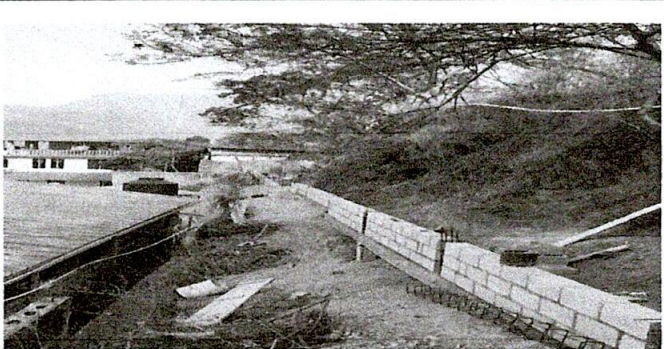
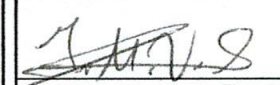

Firma y Sello Director Centro Educativo Público





Ministerio de Educación
Guatemala

REGISTRO FOTOGRÁFICO PROGRAMA DE MANTENIMIENTO DE EDIFICIOS ESCOLARES PÚBLICOS

PRA-FOR
Versi

SITUACIÓN DEFICIENCIAS DETERMINADAS

PREVIO

DURANTE

POSTERIOR

DEPARTAMENTO:	Huehuetanango	MUNICIPIO:	La Democracia
NOMBRE DEL ESTABLECIMIENTO:	Escuela Oficial Rural Mixta	DIRECCIÓN DEL ESTABLECIMIENTO:	Aldea Camojá Grande, La Democracia, Huehuetanango
CÓDIGO DEL ESTABLECIMIENTO:	13-12-0610-43	FECHA:	31 de mayo de 204



Foto 1: Fundición de columnas con tubos galvanizados para colocación de malla



Foto 2: Continuidad de la fundición de columnas con tubos galvanizados para colocación de malla



Foto 3: Desmantelación del piso de aulas antiguas demolidas en su momento



Foto 4: Finalización de la nivelación del piso de aulas antiguas que fueron demolidas en su momento



Foto 5:



Foto 6:

Observación: Si es necesario se pueden agregar hojas adicionales y actualizar el número de hojas.

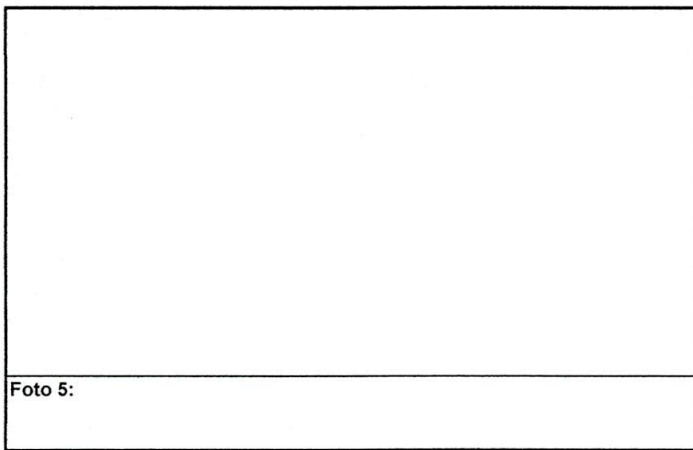
Firma y sello del Presidente de la OPR

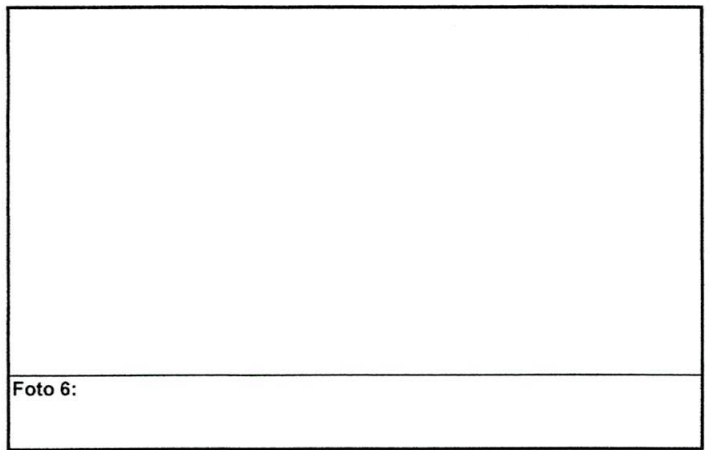

Firma y Sello Director Centro Educativo Público

