

SITUACIÓN DEFICIENCIAS DETERMINADAS      PREVIO       DURANTE       POSTERIOR

|                             |   |                                |                                   |
|-----------------------------|---|--------------------------------|-----------------------------------|
| DEPARTAMENTO:               | Huehuetenango                               | MUNICIPIO:                     | La Democracia                     |
| NOMBRE DEL ESTABLECIMIENTO: | Escuela Oficial Rural Mixta Cantón El Pinal | DIRECCIÓN DEL ESTABLECIMIENTO: | Cantón El Pinal, aldea San Isidro |
| CÓDIGO DEL ESTABLECIMIENTO: | 13-12-0043-43                               | FECHA:                         | 17/05/2024                        |



Foto 1: Cubierta de lamina



Foto 2: Estructura de techo

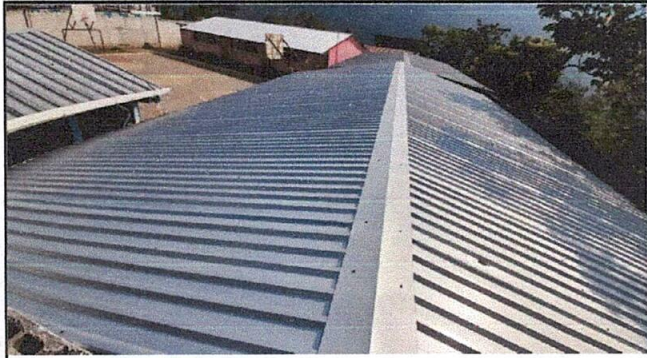

Foto 3: Estructura de techo



Foto 4: Cubierta de lamina



Foto 5: Estructura de techo



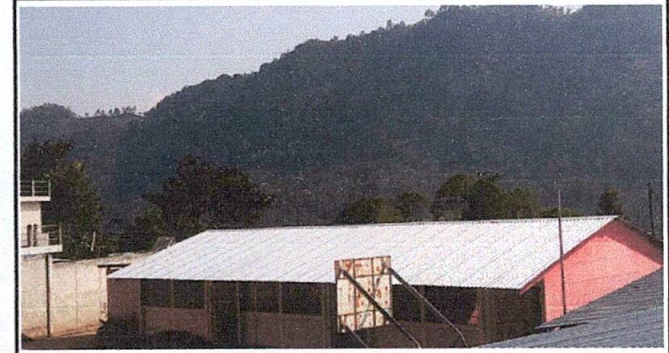

Foto 6: Estructura de techo

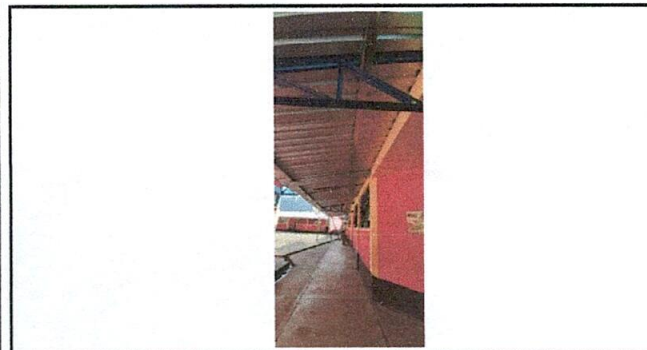
Observación: Si es necesario se pueden agregar hojas adicionales y actualizar el número de hojas.

  
Firma y sello del Presidente de la OPF

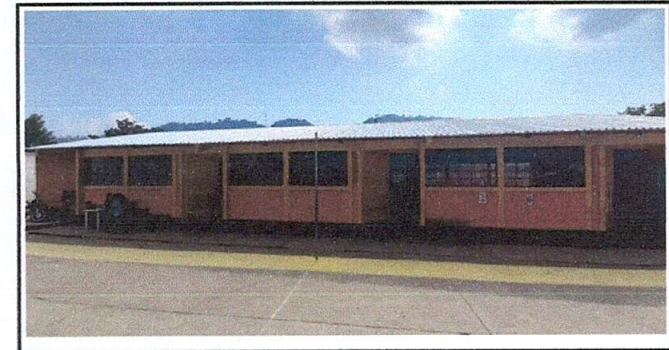

  
Firma y Sello Director Centro Educativo Público

