

SITUACIÓN DEFICIENCIAS DETERMINADAS PREVIO DURANTE POSTERIOR

DEPARTAMENTO:	Huehuetenango	MUNICIPIO:	La Democracia
NOMBRE DEL ESTABLECIMIENTO:	Escuela Oficial Rural Mixta Cantón El Pinal	DIRECCIÓN DEL ESTABLECIMIENTO:	Cantón El Pinal, aldea San Isidro
CÓDIGO DEL ESTABLECIMIENTO:	13-12-0043-43	FECHA:	28/02/2024



Foto 1: Cubierta de lamina



Foto 2: Estructura de techo

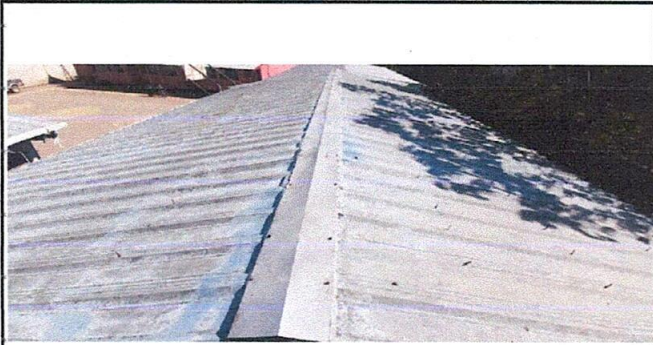

Foto 3: Estructura de techo

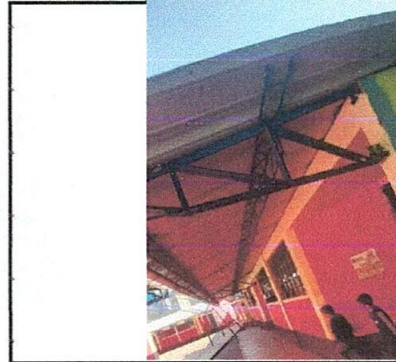

Foto 4: Cubierta de lamina



Foto 5: Estructura de techo



Foto 6: Estructura de techo

Observación: Si es necesario se pueden agregar hojas adicionales y actualizar el número de hojas.

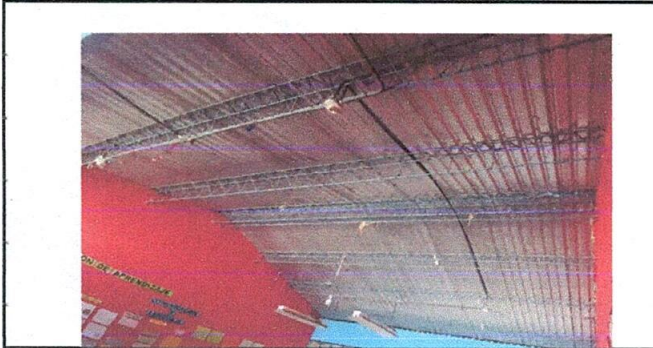

Firma y sello del Presidente de la

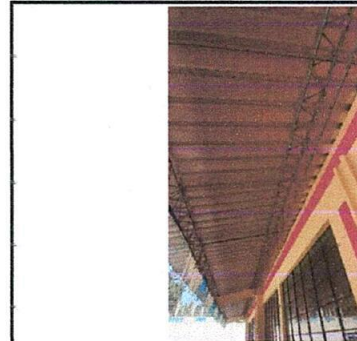
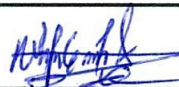
Firma y Sello Director Centro Educativo Público

