



**REGISTRO FOTOGRÁFICO
PROGRAMA DE MANTENIMIENTO DE EDIFICIOS ESCOLARES PÚBLICOS**

PRA-FOR-1;
Versión

Ministerio de Educación
Guatemala

SITUACIÓN DEFICIENCIAS DETERMINADAS

PREVIO

DURANTE

POSTERIOR

DEPARTAMENTO:	Huehuetenango	MUNICIPIO:	LA LIBERTAD
NOMBRE DEL ESTABLECIMIENTO:	EORM, Aldea Cerro Grande	DIRECCIÓN DEL ESTABLECIMIENTO:	Aldea Cerro Grande
CÓDIGO DEL ESTABLECIMIENTO:	13 - 11 - 0584 - 43	FECHA:	29/02/2024



Foto1: Laminas en mal estado de la EORM Alde Cerro Grande



Foto 2: Por el tiempo que tiene la lamina entra mucha gotera a las aulas



Foto 3: Laminas cortas que no cubren el corredor

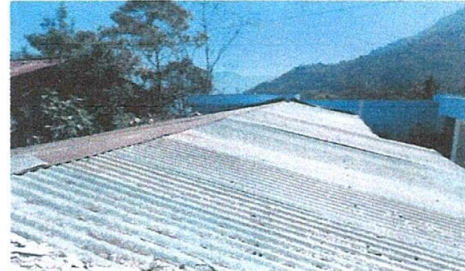

Foto 4: Vigas antiguas en mal estado

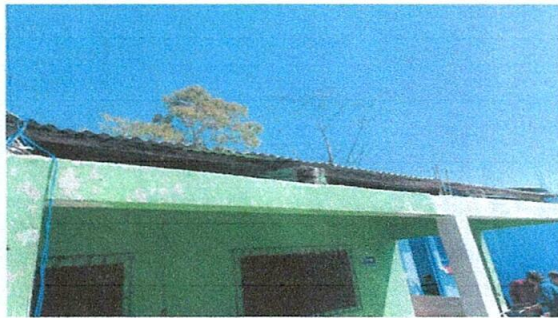

Foto 5: Ventana y balcones en mal estado, vidrios quebrados



Foto 6: Puertas antiguas deterioradas

Observación: Si es necesario se pueden agregar hojas adicionales y actualizar el número de hojas.

Firma y sello del Presidente de la OPF



Firma y Sello Director Centro Educativo Público

