

SITUACIÓN DEFICIENCIAS DETERMINADAS PREVIO X DURANTE POSTERIOR

DEPARTAMENTO:	HUEHUETENANGO	MUNICIPIO:	LA LIBERTAD
NOMBRE DEL ESTABLECIMIENTO:	ESCUELA OFICIAL RURAL MIXTA CASERÍO EL BAÑADERO	DIRECCIÓN DEL ESTABLECIMIENTO:	CASERÍO EL BAÑADERO, ALDEA PEÑA ROJA
CÓDIGO DEL ESTABLECIMIENTO:	13-11-0578-43	FECHA:	29/02/2024



Foto 1: Reparación de muro perimetral



Foto 2: Reparación de muro perimetral



Foto 3: Reparación de muro perimetral

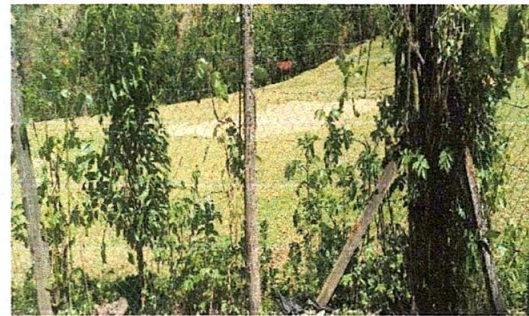

Foto 4: Sustitución de porton principal de la escuela







Foto 5: Sustitución de porton principal de la escuela



Foto 6: Sustitución de porton principal de la escuela

Observación: Si es necesario se pueden agregar hojas adicionales y actualizar el número de hojas.

  Firma y sello del Presidente de la OFM	  Firma y Sello Director Centro Educativo Público
--	--



Ministerio de Educación
Guatemala

REGISTRO FOTOGRÁFICO PROGRAMA DE MANTENIMIENTO DE EDIFICIOS ESCOLARES PÚBLICOS

PRA-FOR-123
Versión 1

SITUACIÓN DEFICIENCIAS DETERMINADAS

PREVIO

DURANTE

POSTERIOR

DEPARTAMENTO:	HUEHUETENANGO	MUNICIPIO:	LA LIBERTAD
NOMBRE DEL ESTABLECIMIENTO:	ESCUELA OFICIAL RURAL MIXTA CASERÍO EL BAÑADERO	DIRECCIÓN DEL ESTABLECIMIENTO:	CASERÍO EL BAÑADERO, ALDEA PEÑA ROJA
CÓDIGO DEL ESTABLECIMIENTO:	13-11-0578-43	FECHA:	29/02/2024



Foto 1: Sustitución de piso de torta de concreto



Foto 2: Sustitución de piso de torta de concreto

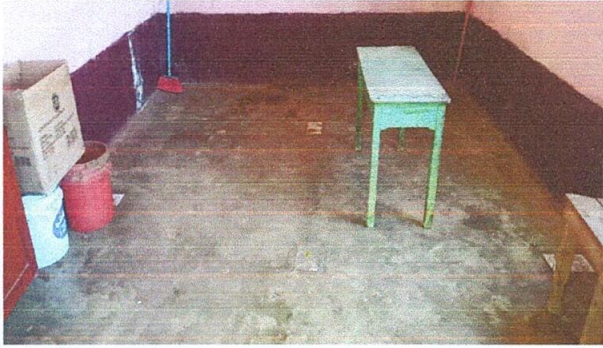

Foto 3:



Foto 4:



Foto 5:

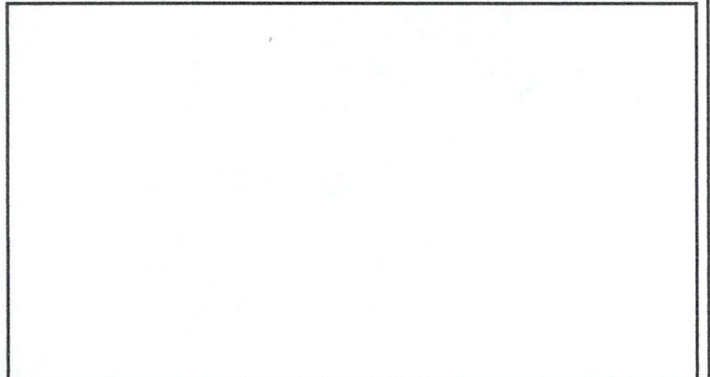

Foto 6:

Observación: Si es necesario se pueden agregar hojas adicionales y actualizar el número de hojas.

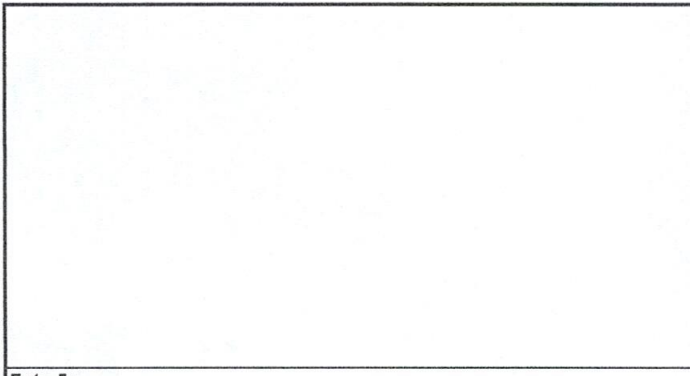

Firma y sello del Presidente del CPF

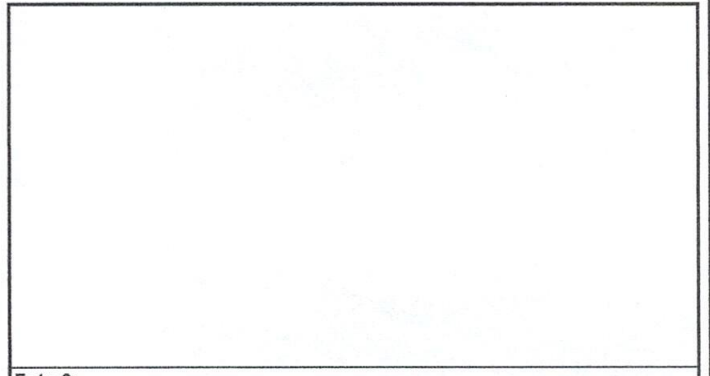

Firma y Sello Director Centro Educativo Público